



# GOVERNO DO Rio de Janeiro

SECRETARIA DE  
SAÚDE

# Vigilância e Controle da FA no ERJ - 2017



ESTADO DO RIO DE JANEIRO  
Regiões de Saúde

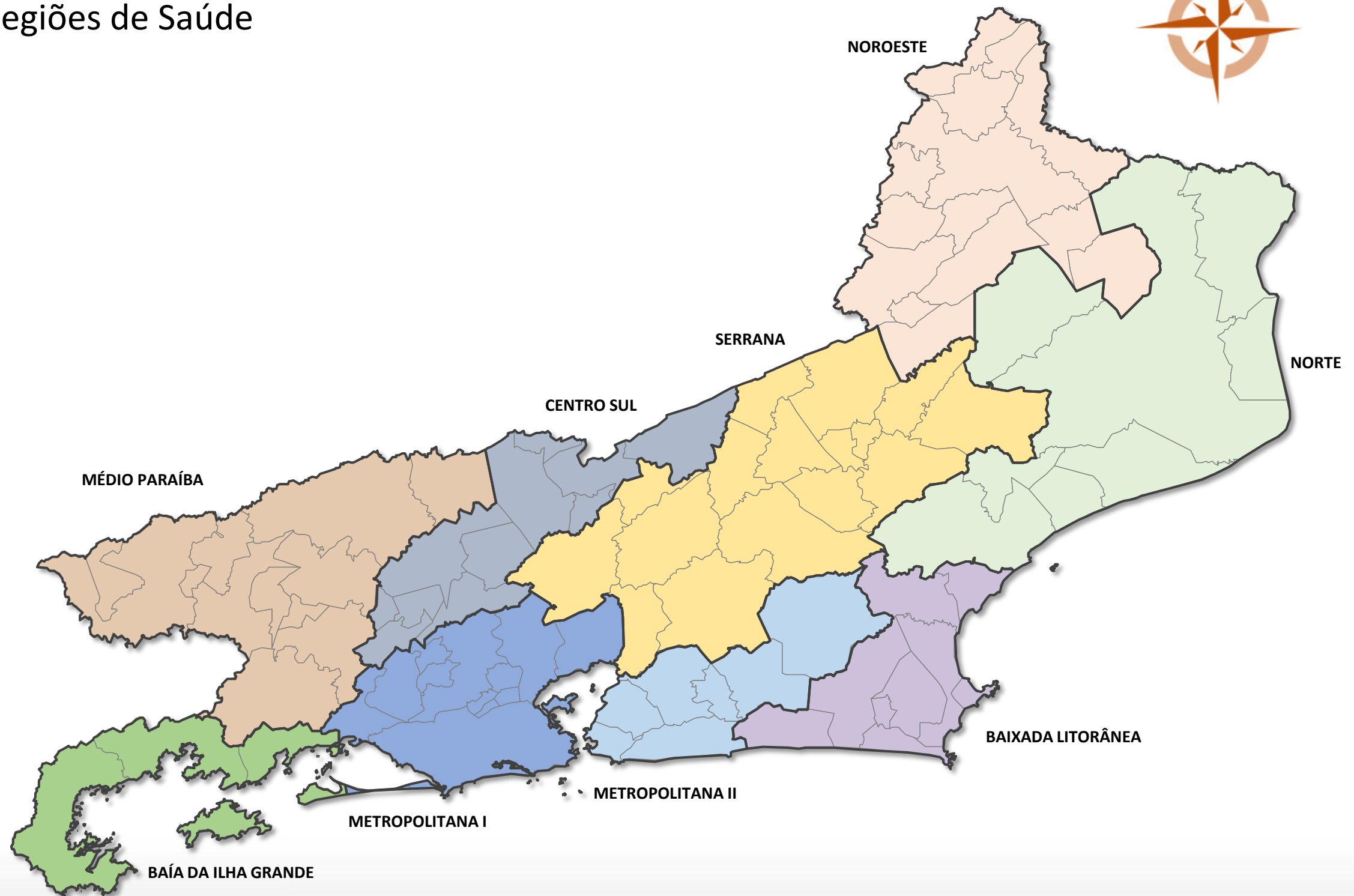



# GOVERNO DO Rio de Janeiro

SECRETARIA DE  
SAÚDE





# GOVERNO DO Rio de Janeiro

SECRETARIA DE  
SAÚDE













### FEBRE AMARELA NA REGIÃO SUDESTE

- Municípios em ALERTA para vacinação (1.253)
- Municípios em ALERTA pra vacinação na fronteira com o RJ (30)
- Municípios com ocorrência de casos autóctones (52)
- Municípios RJ elencados para Vacinação de Bloqueio – 1ª Etapa (15)
- Municípios RJ elencados para Vacinação de Bloqueio – 2ª Etapa (05)
- Municípios RJ elencados para Vacinação de Bloqueio – 3ª Etapa (10)

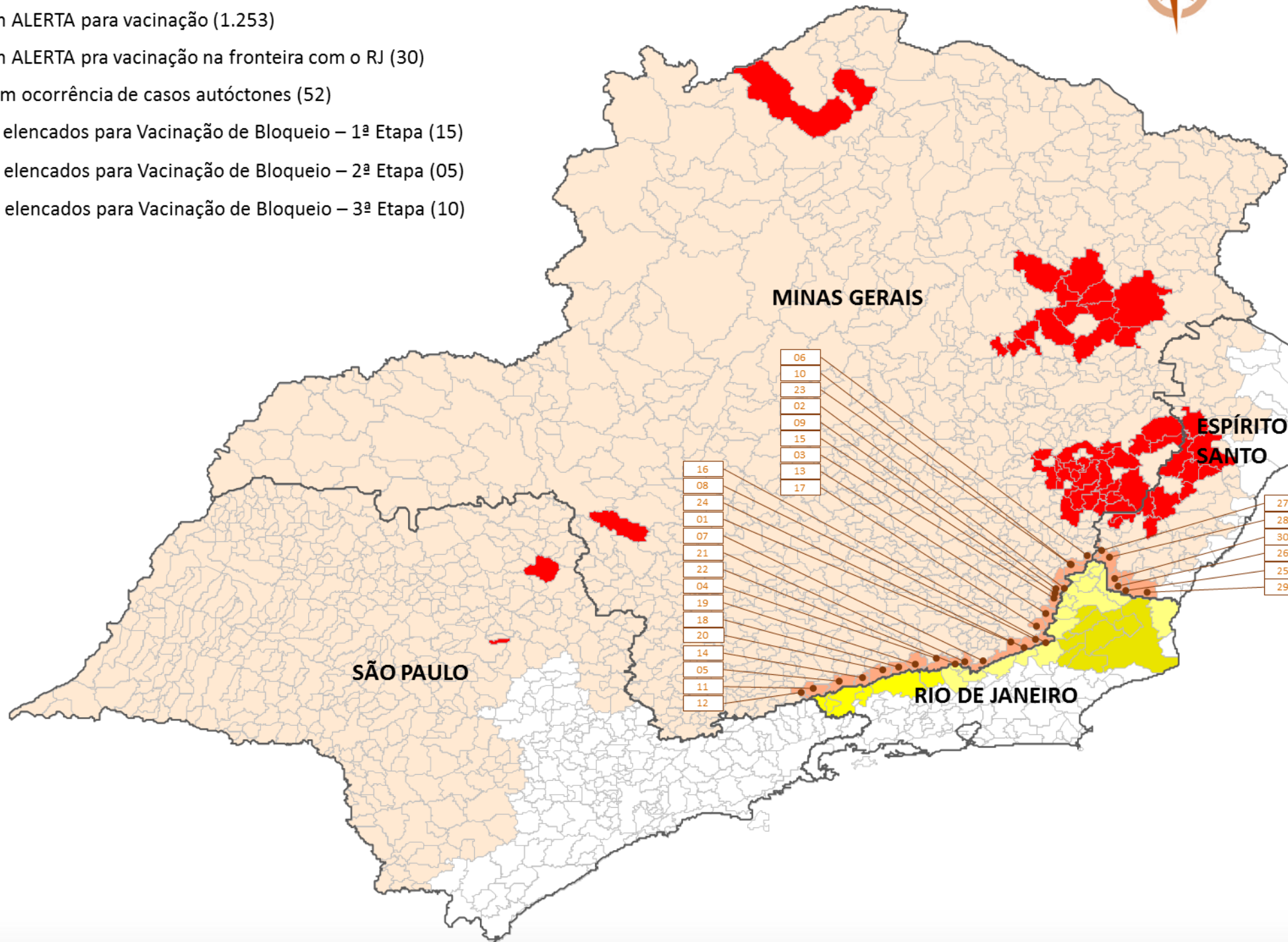

#### MUNICÍPIOS RJ ELENCADOS PARA VACINAÇÃO DE BLOQUEIO:

- 1ª ETAPA:**
1. Bom Jesus de Itabapoana
  2. Cantagalo
  3. Carmo
  4. Comendador Levy Gasparian
  5. Itaperuna
  6. Laje do Muriaé
  7. Miracema
  8. Natividade
  9. Paraíba do Sul
  10. Porciúncula
  11. Santo Antonio de Pádua
  12. São Francisco de Itabapoana
  13. Sapucaia
  14. Três Rios
  15. Varre-Sai

#### MUNICÍPIOS RJ ELENCADOS PARA VACINAÇÃO DE BLOQUEIO:

- 2ª ETAPA:**
16. Itatiaia
  17. Quatis
  18. Resende
  19. Rio das Flores
  20. Valença

#### MUNICÍPIOS RJ ELENCADOS PARA VACINAÇÃO DE BLOQUEIO:

- 3ª ETAPA:**
21. Aperibé
  22. Cambuci
  23. Campos do Goytacazes (↑ 20%)
  24. Cardoso Moreira
  25. Italva
  26. Itaocara
  27. Santa Maria Madalena
  28. São Fidélis (↑ 30%)
  29. São José de Ubá
  30. São Sebastião do Alto

- MUNICÍPIOS EM ALERTA NA FRONTEIRA COM O RJ:**
- MG:**
1. Além Paraíba
  2. Antônio Prado de Minas
  3. Barão de Monte Alto
  4. Belmiro Braga
  5. Bocaina de Minas
  6. Caiana
  7. Chiador
  8. Estrela Dalva
  9. Eugenópolis
  10. Faria Lemos
  11. Itamonte
  12. Itanhandu
  13. Palma
  14. Passa-Vinte
  15. Patrocínio de Muráé
  16. Pirapetinga
  17. Recreio
  18. Rio Preto
  19. Santa Bárbara do Monte Verde
  20. Santa Rita de Jacutinga
  21. Santana do Deserto
  22. Simão Pereira
  23. Tombos
  24. Volta Grande
- ES:**
25. Apiaçá
  26. Bom Jesus do Norte
  27. Dores do Rio Preto
  28. Guaçuí
  29. Mimoso do Sul
  30. São José do Calçado



## FEBRE AMARELA NA REGIÃO SUDESTE

- Municípios em ALERTA para vacinação (1.253)
- Municípios em ALERTA pra vacinação na fronteira com o RJ (30)
- Municípios com ocorrência de casos autóctones (60)
- Municípios RJ elencados para Vacinação de Bloqueio (30)

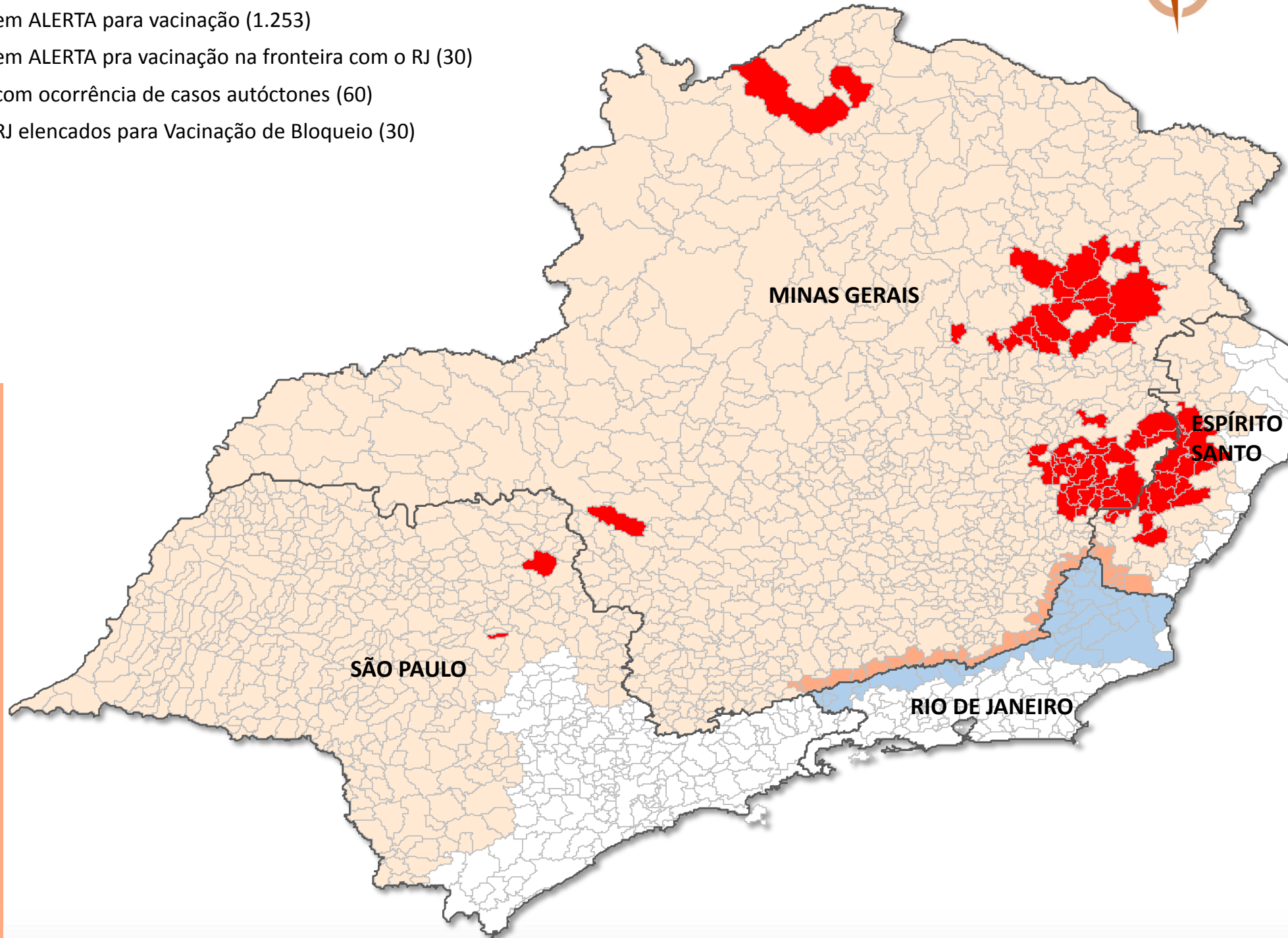

### MUNICÍPIOS RJ ELENCADOS PARA VACINAÇÃO DE BLOQUEIO:

#### 1ª ETAPA:

1. Bom Jesus de Itabapoana
2. Cantagalo
3. Carmo
4. Comendador Levy Gasparian
5. Itaperuna
6. Laje do Muriaé
7. Miracema
8. Natividade
9. Paraíba do Sul
10. Porciúncula
11. Santo Antonio de Pádua
12. São Francisco de Itabapoana
13. Sapucaia
14. Três Rios
15. Varre-Sai

#### 2ª ETAPA:

16. Itatiaia
17. Quatis
18. Resende
19. Rio das Flores
20. Valença

#### 3ª ETAPA:

21. Aperibé
22. Cambuci
23. Campos do Goytacazes (↑ 20%)
24. Cardoso Moreira
25. Italva
26. Itaocara
27. Santa Maria Madalena
28. São Fidélis (↑ 30%)
29. São José de Ubá
30. São Sebastião do Alto

### MUNICÍPIOS EM ALERTA NA FRONTEIRA COM O RJ:

#### MG:

1. Além Paraíba
2. Antônio Prado de Minas
3. Barão de Monte Alto
4. Belmiro Braga
5. Bocaina de Minas
6. Caiana
7. Chiador
8. Estrela Dalva
9. Eugenópolis
10. Faria Lemos
11. Itamonte
12. Itanhandu
13. Palma
14. Passa-Vinte
15. Patrocínio de Muráe
16. Pirapetinga
17. Recreio
18. Rio Preto
19. Santa Bárbara do Monte Verde
20. Santa Rita de Jacutinga
21. Santana do Deserto
22. Simão Pereira
23. Tombos
24. Volta Grande

#### ES:

25. Apiacá
26. Bom Jesus do Norte
27. Dolores do Rio Preto
28. Guaçuí
29. Mimoso do Sul
30. São José do Calçado



### FEBRE AMARELA NA REGIÃO SUDESTE

- Municípios em ALERTA para vacinação (1.290)
- Municípios em ALERTA pra vacinação na fronteira com o RJ (31)
- Municípios com ocorrência de casos autóctones (63)
- Municípios RJ elencados para Vacinação de Bloqueio (30)

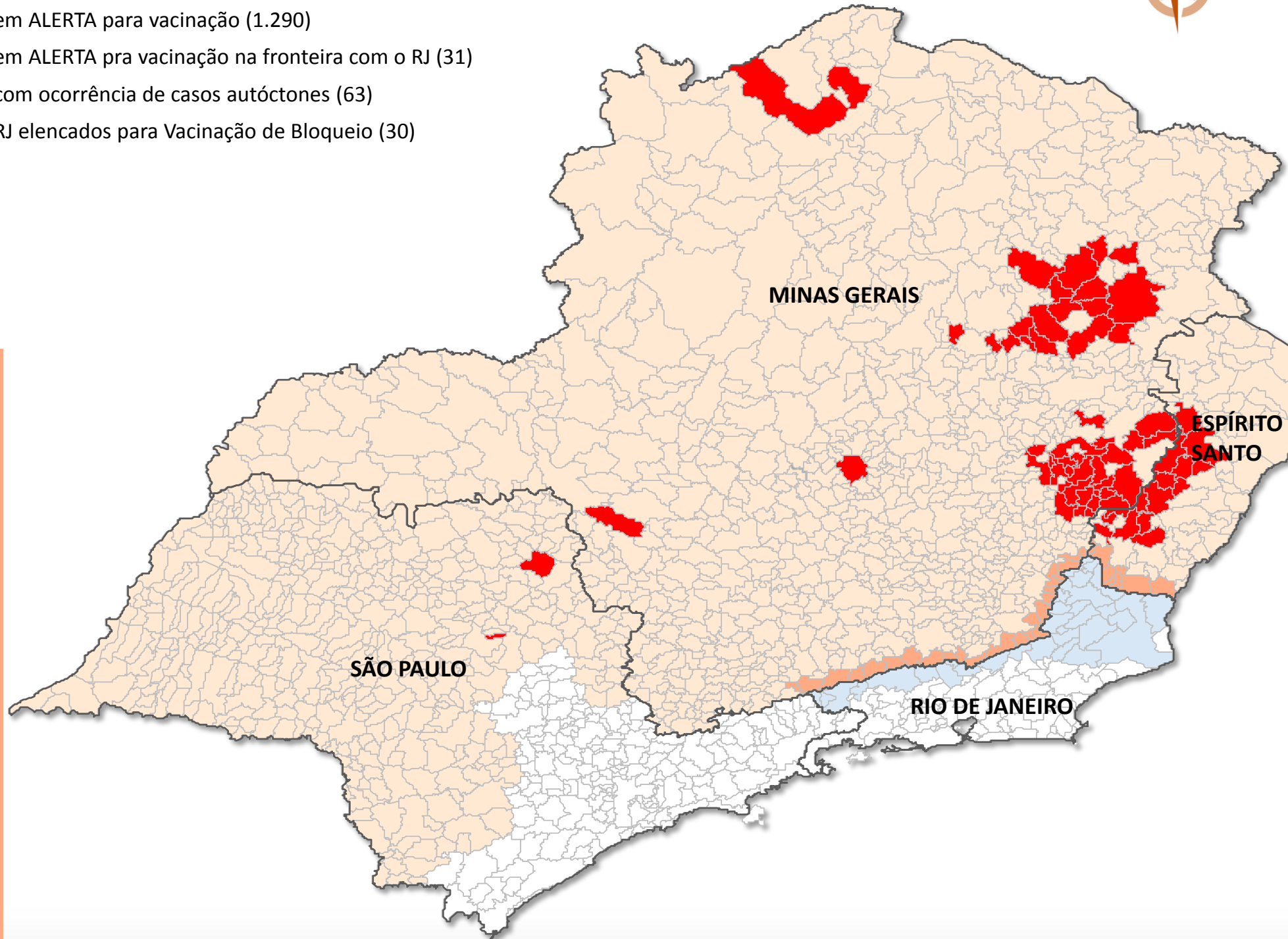

#### MUNICÍPIOS RJ ELENCADOS PARA VACINAÇÃO DE BLOQUEIO:

- 1ª ETAPA:**
1. Bom Jesus de Itabapoana
  2. Cantagalo
  3. Carmo
  4. Comendador Levy Gasparian
  5. Itaperuna
  6. Laje do Muriaé
  7. Miracema
  8. Natividade
  9. Paraíba do Sul
  10. Porciúncula
  11. Santo Antonio de Pádua
  12. São Francisco de Itabapoana
  13. Sapucaia
  14. Três Rios
  15. Varre-Sai
- 2ª ETAPA:**
16. Itatiaia
  17. Quatis
  18. Resende
  19. Rio das Flores
  20. Valença
- 3ª ETAPA:**
21. Aperibé
  22. Cambuci
  23. Campos do Goytacazes (↑ 20%)
  24. Cardoso Moreira
  25. Italva
  26. Itaocara
  27. Santa Maria Madalena
  28. São Fidélis (↑ 30%)
  29. São José de Ubá
  30. São Sebastião do Alto

- MUNICÍPIOS EM ALERTA NA FRONTEIRA COM O RJ:**
- MG:**
1. Além Paraíba
  2. Antônio Prado de Minas
  3. Barão de Monte Alto
  4. Belmiro Braga
  5. Bocaina de Minas
  6. Caiana
  7. Chiador
  8. Estrela Dalva
  9. Eugenópolis
  10. Faria Lemos
  11. Itamonte
  12. Itanhandu
  13. Palma
  14. Passa-Vinte
  15. Patrocínio de Muráé
  16. Pirapetinga
  17. Recreio
  18. Rio Preto
  19. Santa Bárbara do Monte Verde
  20. Santa Rita de Jacutinga
  21. Santana do Deserto
  22. Simão Pereira
  23. Tombos
  24. Volta Grande
- ES:**
25. Apiacá
  26. Bom Jesus do Norte
  27. Dores do Rio Preto
  28. Guaçuí
  29. Mimoso do Sul
  30. Presidente Kennedy
  31. São José do Calçado



### FEBRE AMARELA NA REGIÃO SUDESTE

- Municípios em ALERTA para vacinação (1.339)
- Municípios em ALERTA pra vacinação na fronteira com o RJ (31)
- Municípios com ocorrência de casos autóctones (75)
- Municípios RJ elencados para Vacinação de Bloqueio (30)

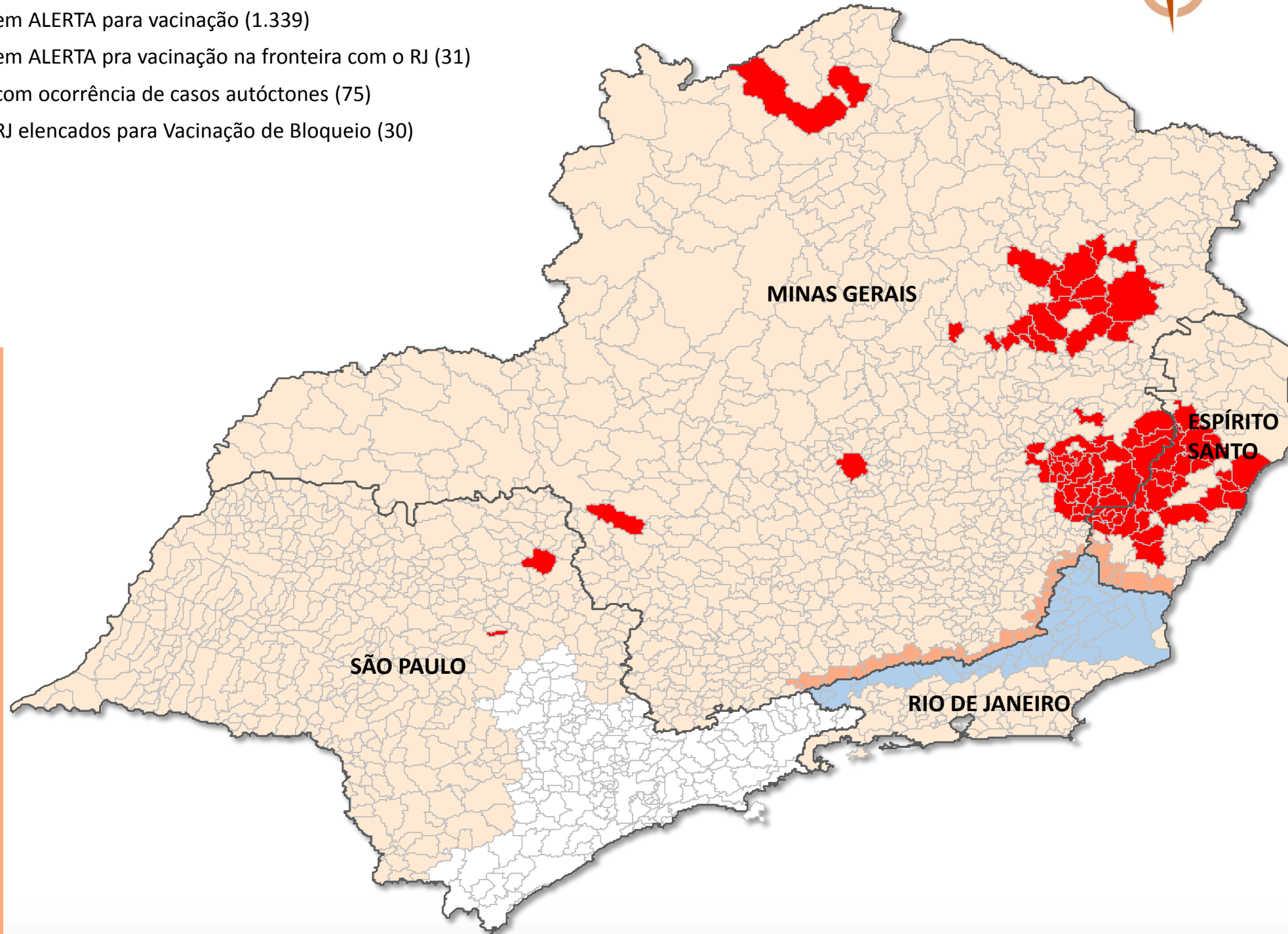

#### MUNICÍPIOS RJ ELENCADOS PARA VACINAÇÃO DE BLOQUEIO:

##### 1ª ETAPA:

1. Bom Jesus de Itabapoana
2. Cantagalo
3. Carmo
4. Comendador Levy Gasparian
5. Itaperuna
6. Laje do Muriaé
7. Miracema
8. Natividade
9. Paraíba do Sul
10. Porciúncula
11. Santo Antonio de Pádua
12. São Francisco de Itabapoana
13. Sapucaia
14. Três Rios
15. Varre-Sai

##### 2ª ETAPA:

16. Itatiaia
17. Quatis
18. Resende
19. Rio das Flores
20. Valença

##### 3ª ETAPA:

21. Aperibé
22. Cambuci
23. Campos do Goytacazes (↑ 20%)
24. Cardoso Moreira
25. Italva
26. Itaocara
27. Santa Maria Madalena
28. São Fidélis (↑ 30%)
29. São José de Ubá
30. São Sebastião do Alto

- MUNICÍPIOS EM ALERTA NA FRONTEIRA COM O RJ:**
- MG:**
1. Além Paraíba
  2. Antônio Prado de Minas
  3. Barão de Monte Alto
  4. Belmiro Braga
  5. Bocaina de Minas
  6. Caiana
  7. Chiador
  8. Estrela Dalva
  9. Eugenópolis
  10. Faria Lemos
  11. Itamonte
  12. Itanhandu
  13. Palma
  14. Passa-Vinte
  15. Patrocínio de Muráé
  16. Pirapetinga
  17. Recreio
  18. Rio Preto
  19. Santa Bárbara do Monte Verde
  20. Santa Rita de Jacutinga
  21. Santana do Deserto
  22. Simão Pereira
  23. Tombos
  24. Volta Grande
- ES:**
25. Apicá
  26. Bom Jesus do Norte
  27. Dores do Rio Preto
  28. Guaçuí
  29. Mimoso do Sul
  30. Presidente Kennedy
  31. São José do Calçado



### FEBRE AMARELA

- Municípios com ALERTA do MS pra vacinação (0)
- Municípios com ocorrência de casos autóctones (0)
- Municípios RJ elencados para Vacinação de Bloqueio – 1ª Etapa (15)
- Municípios RJ elencados para Vacinação de Bloqueio – 2ª Etapa (05)
- Municípios RJ elencados para Vacinação de Bloqueio – 3ª Etapa (10)

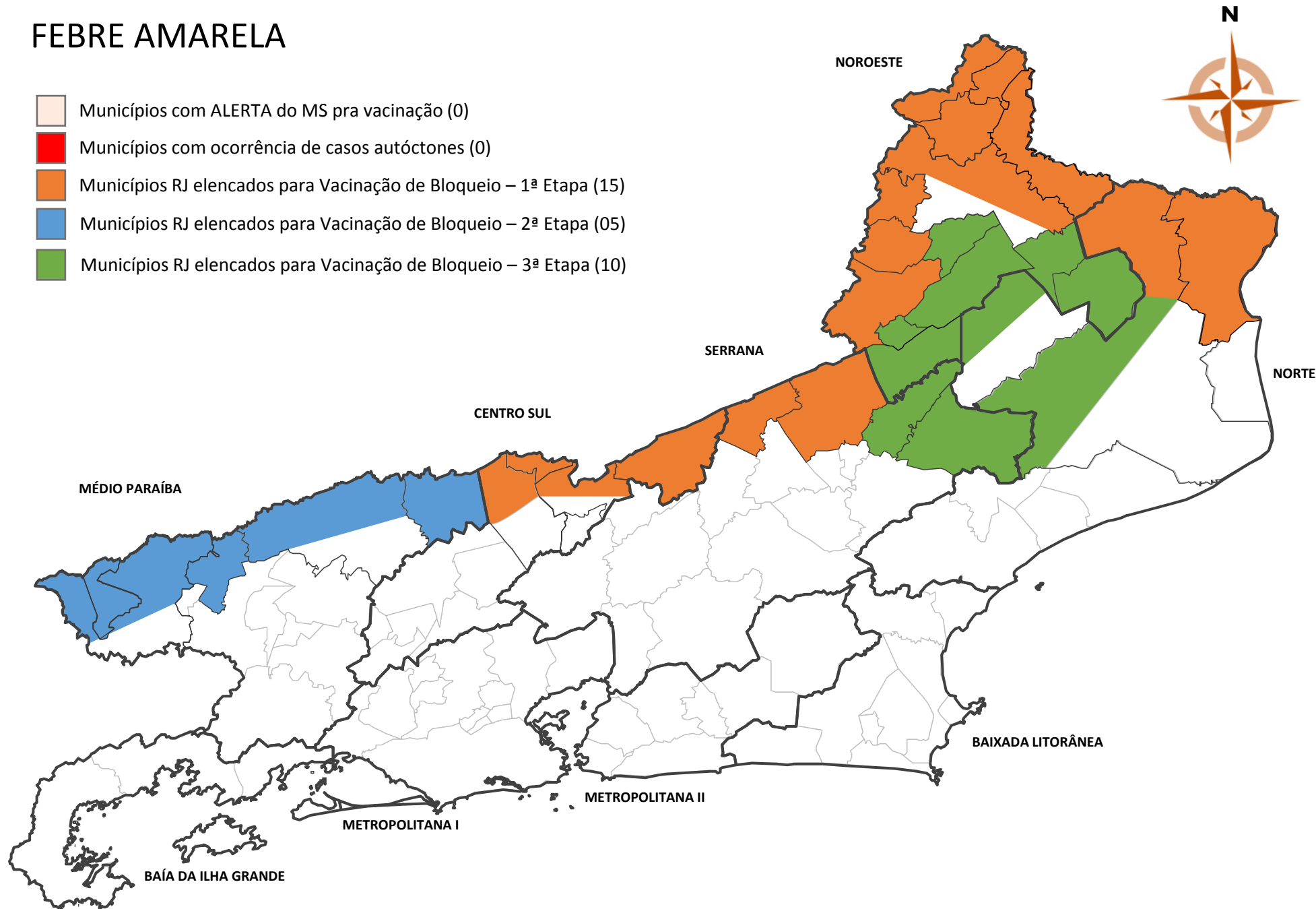

#### MUNICÍPIOS RJ ELENCADOS PARA VACINAÇÃO DE BLOQUEIO:

- 1ª ETAPA:**
1. Bom Jesus de Itabapoana
  2. Cantagalo
  3. Carmo
  4. Comendador Levy Gasparian
  5. Itaperuna
  6. Laje do Muriaé
  7. Miracema
  8. Natividade
  9. Paraíba do Sul
  10. Porciúncula
  11. Santo Antonio de Pádua
  12. São Francisco de Itabapoana
  13. Sapucaia
  14. Três Rios
  15. Varre-Sai



- 2ª ETAPA:**
16. Itaiaia
  17. Quatis
  18. Resende
  19. Rio das Flores
  20. Valença

- 3ª ETAPA:**
21. Aperibé
  22. Cambuci
  23. Campos do Goytacazes (↑ 20%)
  24. Cardoso Moreira
  25. Italva
  26. Itaocara
  27. Santa Maria Madalena
  28. São Fidélis (↑ 30%)
  29. São José de Ubá
  30. São Sebastião do Alto

Assessoria de Informação Epidemiológica e Ambiental. Em, 14/02/2017.



## FEBRE AMARELA

-  Municípios RJ elencados para Vacinação de Bloqueio (30)
-  Municípios com ocorrência de casos autóctones (01)
-  Municípios com Prioridade para Vacinação de Bloqueio (06)

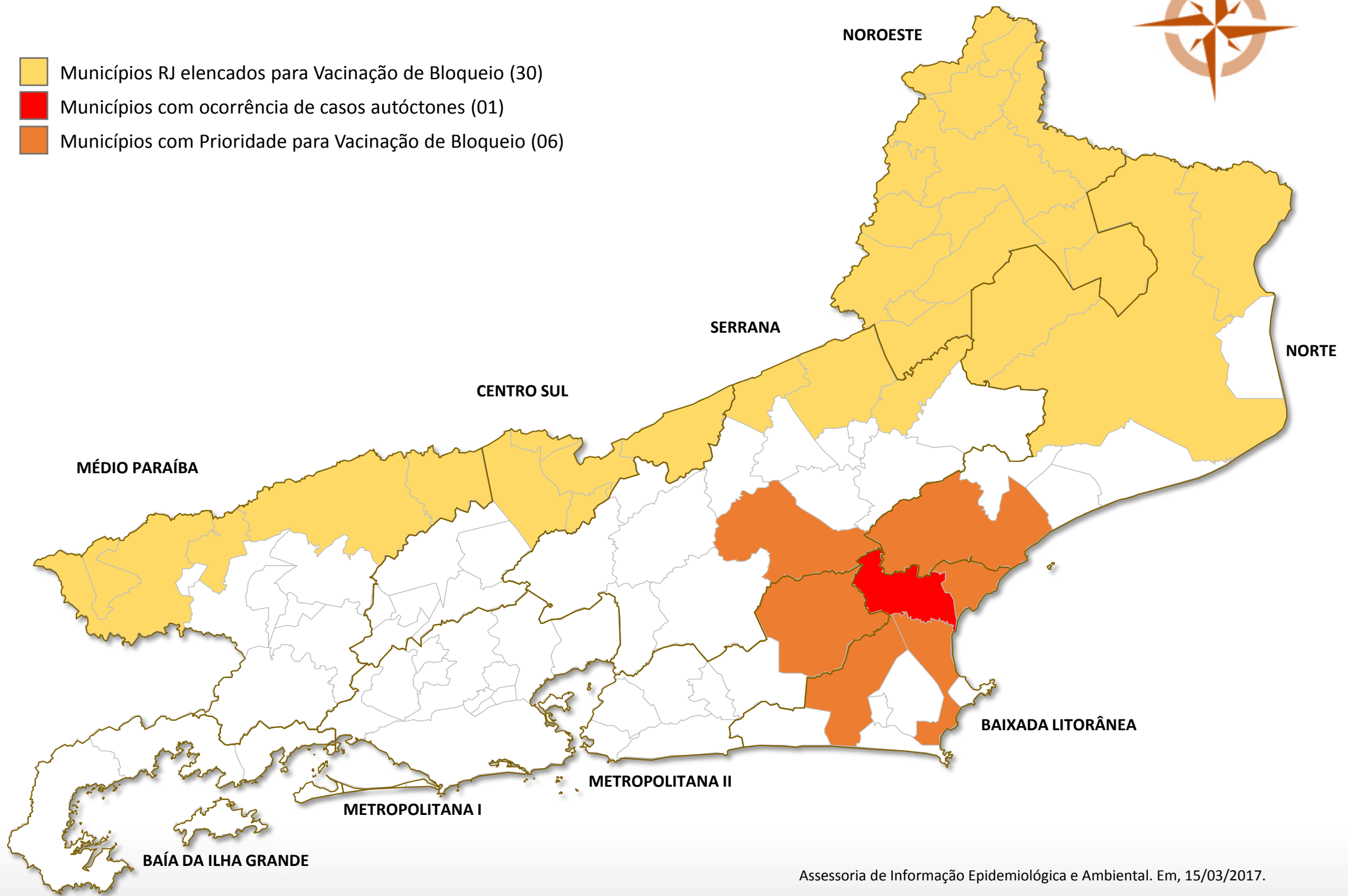

Assessoria de Informação Epidemiológica e Ambiental. Em, 15/03/2017.



### FEBRE AMARELA

- Área Ampliada (22)
- Área afetada – Caso Humano (01)
- Área afetada – Caso Primata Não Humano (02)
- Municípios Elencados para Vacinação de Bloqueio (21)

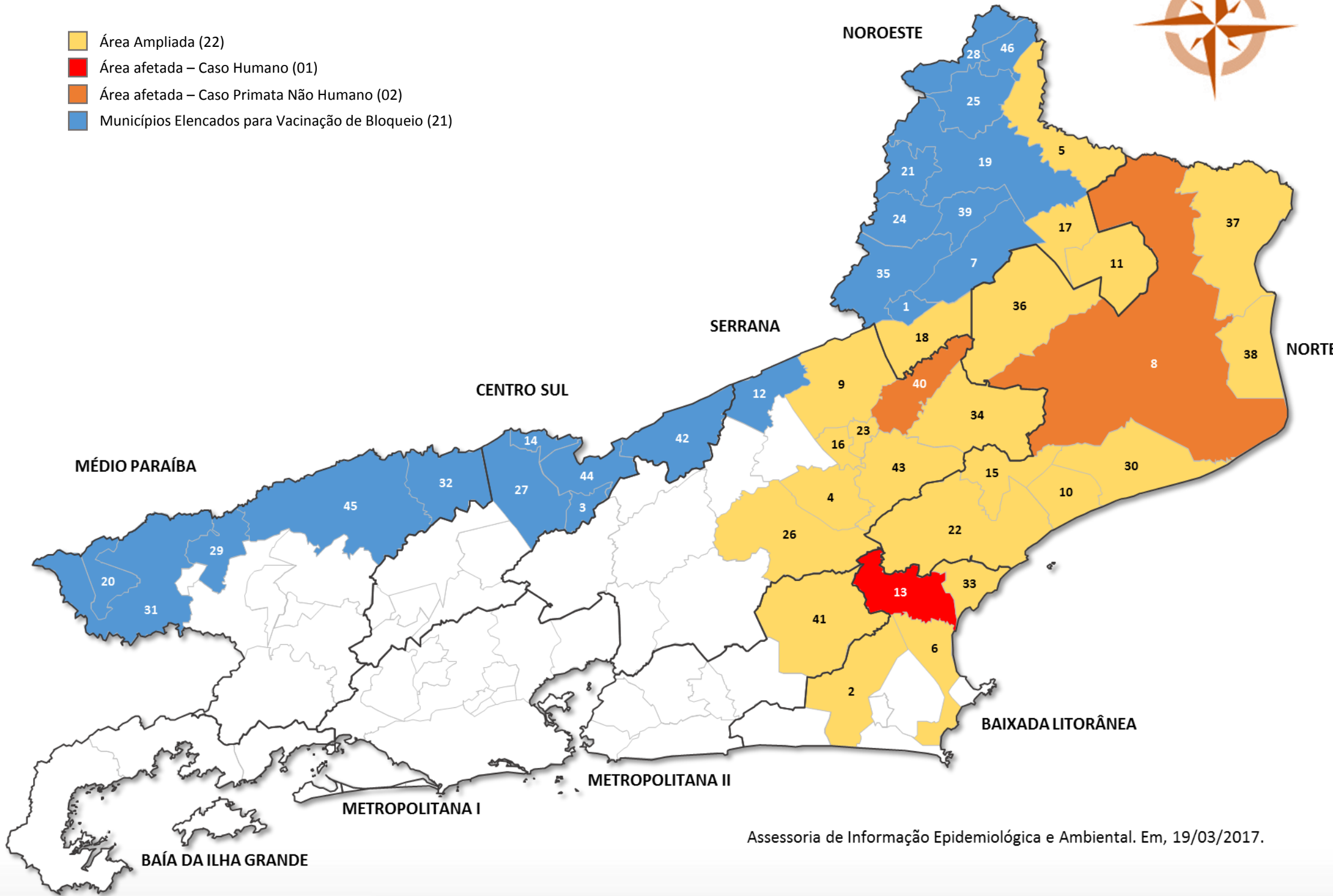

1. Aperibé
2. Araruama
3. Areal
4. Bom Jardim
5. Bom J. de Itabapoana
6. Cabo Frio
7. Cambuci
8. **Campos dos Goytacazes**
9. Cantagalo
10. Carapebus
11. Cardoso Moreira
12. Carmo
13. **Casimiro de Abreu**
14. C. Levy Gasparian
15. Conceição de Macabu
16. Cordeiro
17. Italva
18. Itaocara
19. Itaperuna
20. Itatiaia
21. Laje do Muriaé
22. Macaé
23. Macuco
24. Miracema
25. Natividade
26. Nova Friburgo
27. Paraíba do Sul
28. Porciúncula
29. Quatis
30. Quissamã
31. Resende
32. Rio das Flores
33. Rio das Ostras
34. Santa Maria Madalena
35. Santo Antonio de Pádua
36. São Fidélis
37. São F. de Itabapoana
38. São João da Barra
39. São José de Ubá
40. **São Sebastião do Alto**
41. Silva Jardim
42. Sapucaia
43. Trajano de Moraes
44. Três Rios
45. Valença
46. Varre-Sai

Assessoria de Informação Epidemiológica e Ambiental. Em, 19/03/2017.



## FEBRE AMARELA

- Área Ampliada (22)
- Área afetada – Caso Humano (01)
- Área afetada – Caso Primata Não Humano (02)
- Municípios Elencados para Vacinação de Bloqueio (21)
- Área de Reforço a partir da Área Ampliada (19)

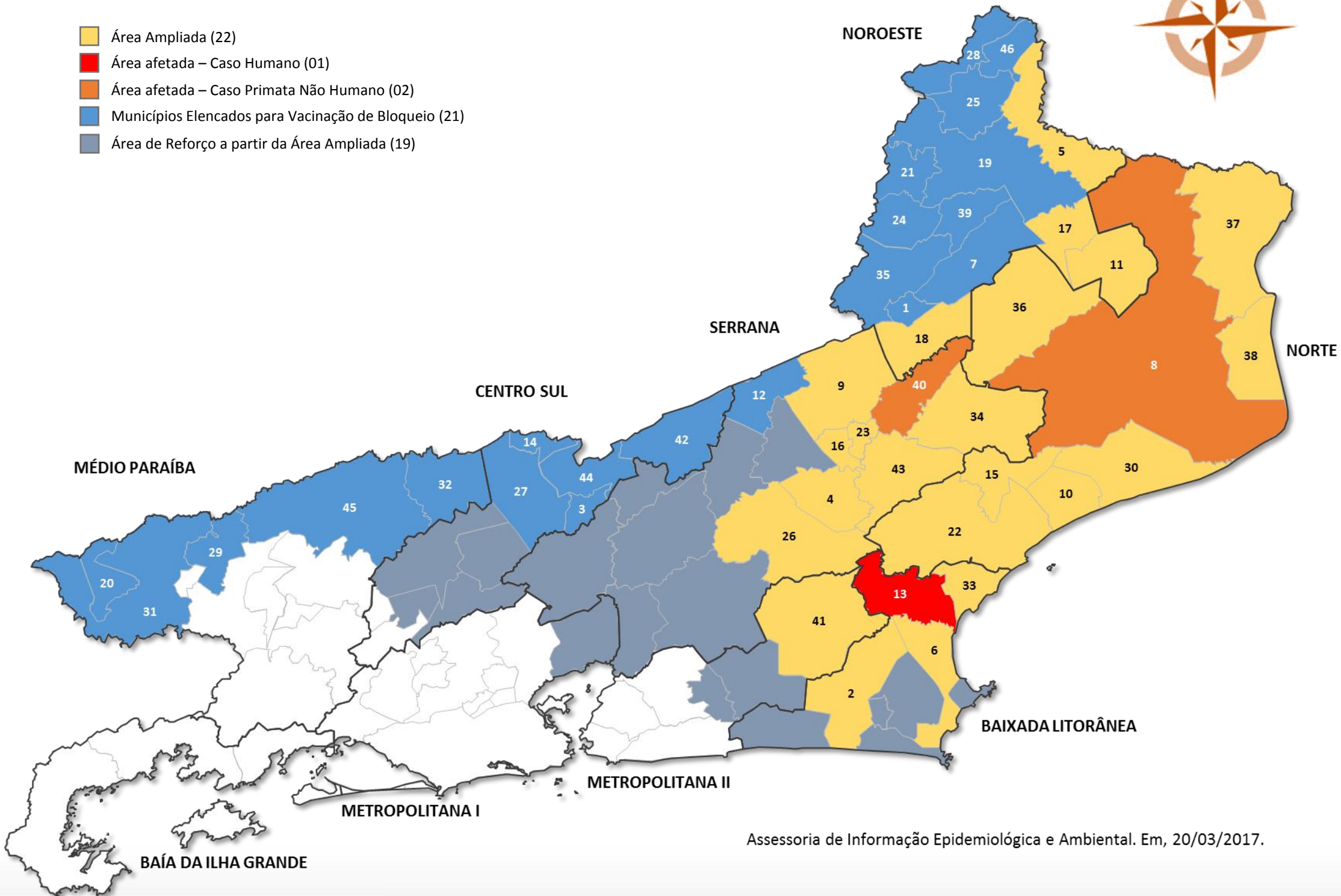

1. Aperibé
2. Araruama
3. Areal
4. Bom Jardim
5. Bom J. de Itabapoana
6. Cabo Frio
7. Cambuci
8. **Campos dos Goytacazes**
9. Cantagalo
10. Carapebus
11. Cardoso Moreira
12. Carmo
13. **Casimiro de Abreu**
14. C. Levy Gasparian
15. Conceição de Macabu
16. Cordeiro
17. Italva
18. Itaocara
19. Itaperuna
20. Itatiaia
21. Laje do Muriaé
22. Macaé
23. Macuco
24. Miracema
25. Natividade
26. Nova Friburgo
27. Paraíba do Sul
28. Porciúncula
29. Quatis
30. Quissamã
31. Resende
32. Rio das Flores
33. Rio das Ostras
34. Santa Maria Madalena
35. Santo Antonio de Pádua
36. São Fidélis
37. São F. de Itabapoana
38. São João da Barra
39. São José de Ubá
40. **São Sebastião do Alto**
41. Silva Jardim
42. Sapucaia
43. Trajano de Moraes
44. Três Rios
45. Valença
46. Varre-Sai

Assessoria de Informação Epidemiológica e Ambiental. Em, 20/03/2017.





### FEBRE AMARELA

- Área Ampliada (31)
- Área afetada – Caso Humano (03)
- Área afetada – Caso Primata Não Humano (02)
- Municípios Elencados para Vacinação de Bloqueio (17)
- Área de Reforço a partir da Área Ampliada (15)

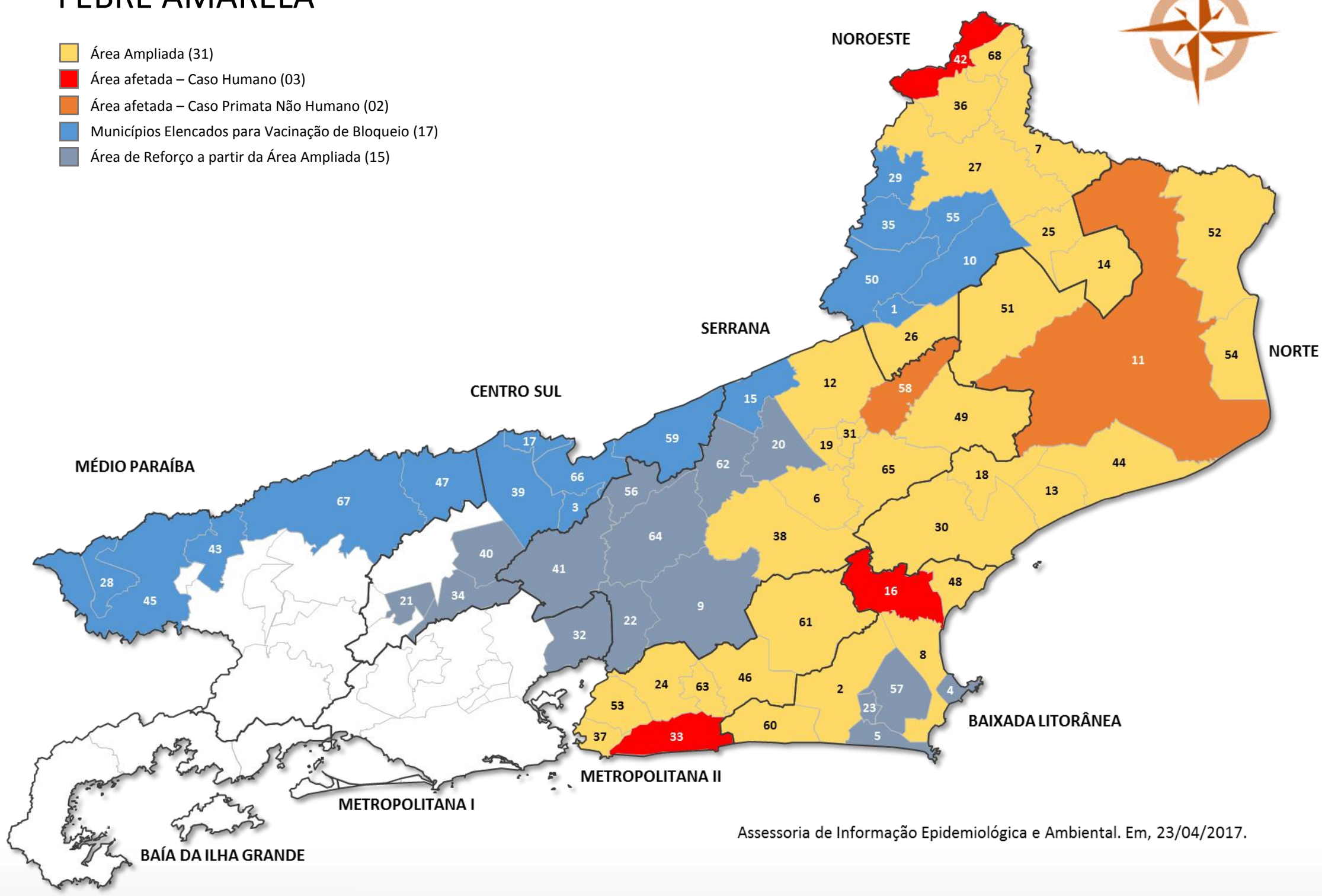

1. Aperibé
2. Araruama
3. Areal
4. Armação de Búzios
5. Arraial do Cabo
6. Bom Jardim
7. Bom J. de Itabapoana
8. Cabo Frio
9. Cachoeiras de Macacu
10. Cambuci
11. Campos dos Goytacazes
12. Cantagalo
13. Carapebus
14. Cardoso Moreira
15. Carmo
16. Casimiro de Abreu
17. C. Levy Gasparian
18. Conceição de Macabu
19. Cordeiro
20. Duas Barras
21. Engº Paulo de Frontin
22. Guapimirim
23. Iguaba Grande
24. Itaboraí
25. Italva
26. Itaocara
27. Itaperuna
28. Itatiaia
29. Laje do Muriaé
30. Macaé
31. Macuco
32. Magé
33. Maricá
34. Miguel Pereira
35. Miracema
36. Natividade
37. Niterói
38. Nova Friburgo
39. Paraíba do Sul
40. Paty do Alferes
41. Petrópolis
42. Porciúncula
43. Quatis
44. Quissamã
45. Resende
46. Rio Bonito
47. Rio das Flores
48. Rio das Ostras
49. Santa Maria Madalena
50. Santo Antonio de Pádua
51. São Fidélis
52. São F. de Itabapoana
53. São Gonçalo
54. São João da Barra
55. São José de Ubá
56. São José do V. R. Preto
57. São Pedro da Aldeia
58. São Sebastião do Alto
59. Sapucaia
60. Saquarema
61. Silva Jardim
62. Sumidouro
63. Tanguá
64. Teresópolis
65. Trajano de Moraes
66. Três Rios
67. Valença
68. Varre-Sai

Assessoria de Informação Epidemiológica e Ambiental. Em, 23/04/2017.



### FEBRE AMARELA

- Área Ampliada (30)
- Área afetada – Caso Humano (05)
- Área afetada – Caso Primata Não Humano (02)
- Municípios Elencados para Vacinação de Bloqueio (11)
- Área de Reforço a partir da Área Ampliada (20)

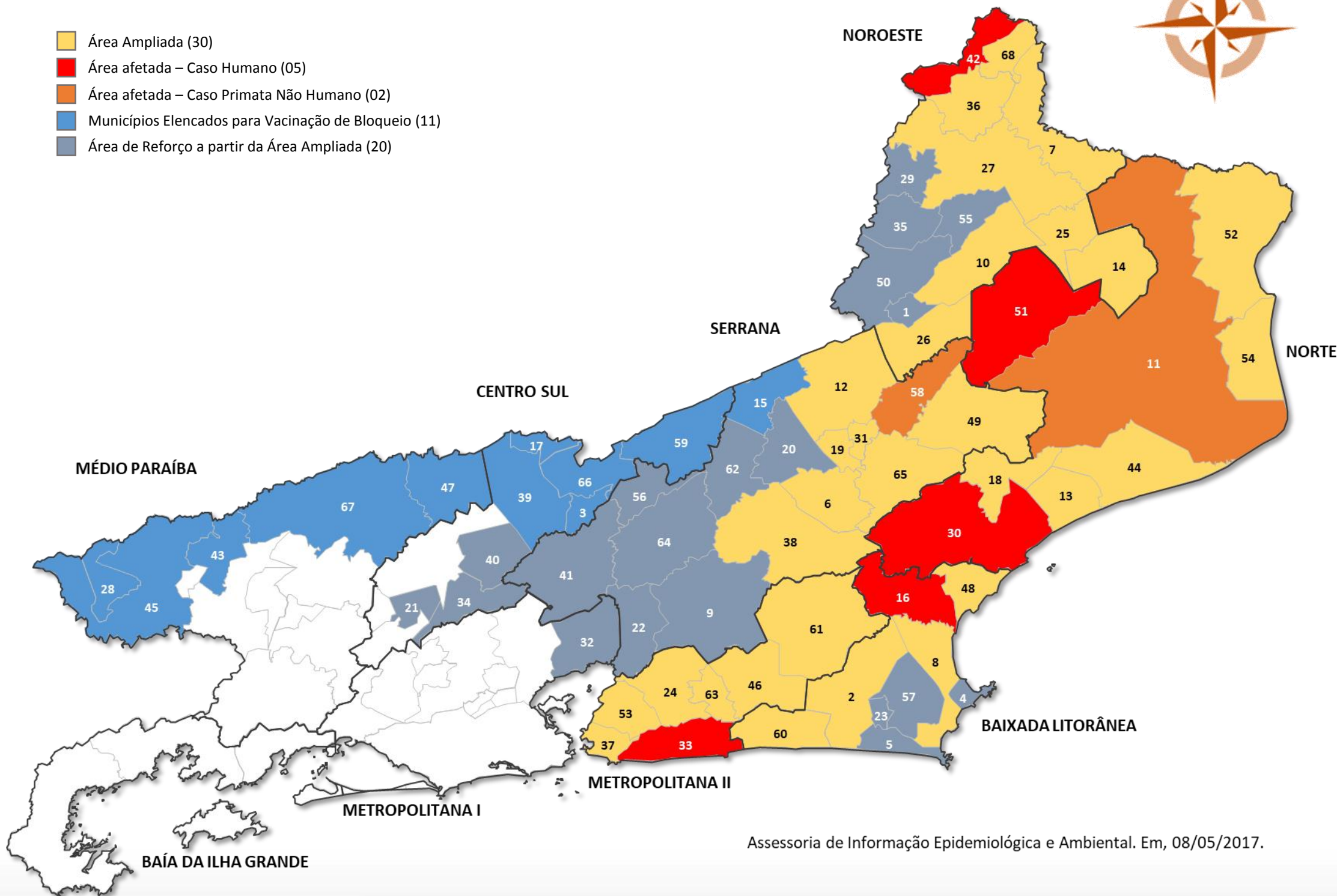

1. Aperibé
2. Araruama
3. Areal
4. Armação de Búzios
5. Arraial do Cabo
6. Bom Jardim
7. Bom J. de Itabapoana
8. Cabo Frio
9. Cachoeiras de Macacu
10. Cambuci
11. Campos dos Goytacazes
12. Cantagalo
13. Carapebus
14. Cardoso Moreira
15. Carmo
16. Casimiro de Abreu
17. C. Levy Gasparian
18. Conceição de Macabu
19. Cordeiro
20. Duas Barras
21. Eng<sup>o</sup> Paulo de Frontin
22. Guapimirim
23. Iguaba Grande
24. Itaboraí
25. Italva
26. Itaocara
27. Itaperuna
28. Itatiaia
29. Laje do Muriaé
30. Macaé
31. Macuco
32. Magé
33. Maricá
34. Miguel Pereira
35. Miracema
36. Natividade
37. Niterói
38. Nova Friburgo
39. Paraíba do Sul
40. Paty do Alferes
41. Petrópolis
42. Porciúncula
43. Quatis
44. Quissamã
45. Resende
46. Rio Bonito
47. Rio das Flores
48. Rio das Ostras
49. Santa Maria Madalena
50. Santo Antonio de Pádua
51. São Fidélis
52. São F. de Itabapoana
53. São Gonçalo
54. São João da Barra
55. São José de Ubá
56. São José do V. R. Preto
57. São Pedro da Aldeia
58. São Sebastião do Alto
59. Sapucaia
60. Saquarema
61. Silva Jardim
62. Sumidouro
63. Tanguá
64. Teresópolis
65. Trajano de Moraes
66. Três Rios
67. Valença
68. Varre-Sai

Assessoria de Informação Epidemiológica e Ambiental. Em, 08/05/2017.



### FEBRE AMARELA: Distribuição de casos em 16/05/2017

- Área Ampliada (33)
- Área afetada – Caso Humano (05)
- Área afetada – Caso Primata Não Humano (03)
- Municípios Elencados para Vacinação de Bloqueio (09)
- Área de Reforço a partir da Área Ampliada (17)

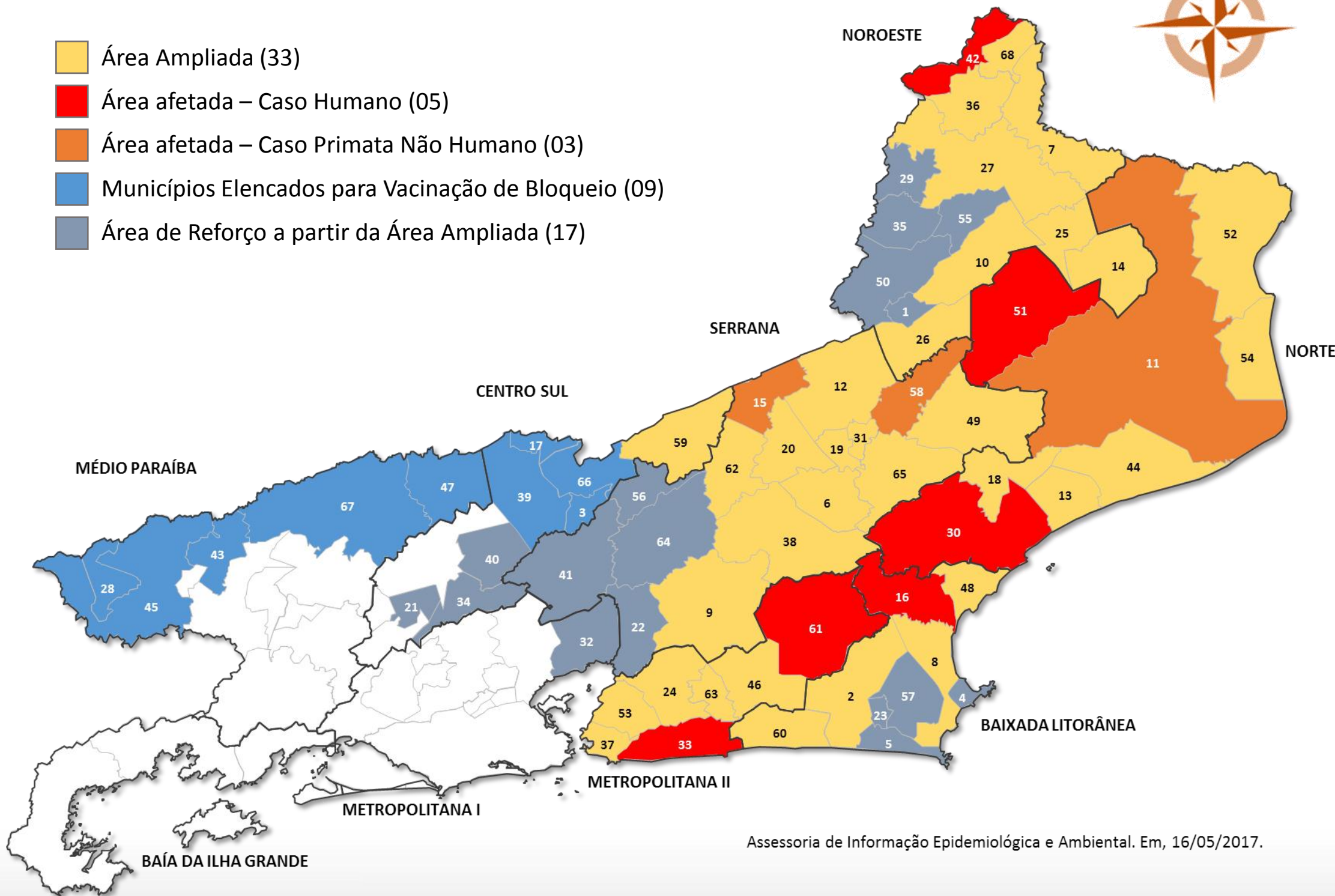

1. Aperibé
2. Araruama
3. Areal
4. Armação de Búzios
5. Arraial do Cabo
6. Bom Jardim
7. Bom J. de Itabapoana
8. Cabo Frio
9. Cachoeiras de Macacu
10. Cambuci
11. Campos dos Goytacazes
12. Cantagalo
13. Carapebus
14. Cardoso Moreira
15. Carmo
16. Casimiro de Abreu
17. C. Levy Gasparian
18. Conceição de Macabu
19. Cordeiro
20. Duas Barras
21. Eng<sup>o</sup> Paulo de Frontin
22. Guapimirim
23. Iguaba Grande
24. Itaboraí
25. Italva
26. Itaocara
27. Itaperuna
28. Itatiaia
29. Laje do Muriaé
30. Macaé
31. Macuco
32. Magé
33. Maricá
34. Miguel Pereira
35. Miracema
36. Natividade
37. Niterói
38. Nova Friburgo
39. Paraíba do Sul
40. Paty do Alferes
41. Petrópolis
42. Porciúncula
43. Quatis
44. Quissamã
45. Resende
46. Rio Bonito
47. Rio das Flores
48. Rio das Ostras
49. Santa Maria Madalena
50. Santo Antonio de Pádua
51. São Fidélis
52. São F. de Itabapoana
53. São Gonçalo
54. São João da Barra
55. São José de Ubá
56. São José do V. R. Preto
57. São Pedro da Aldeia
58. São Sebastião do Alto
59. Sapucaia
60. Saquarema
61. Silva Jardim
62. Sumidouro
63. Tanguá
64. Teresópolis
65. Trajano de Moraes
66. Três Rios
67. Valença
68. Varre-Sai

Assessoria de Informação Epidemiológica e Ambiental. Em, 16/05/2017.







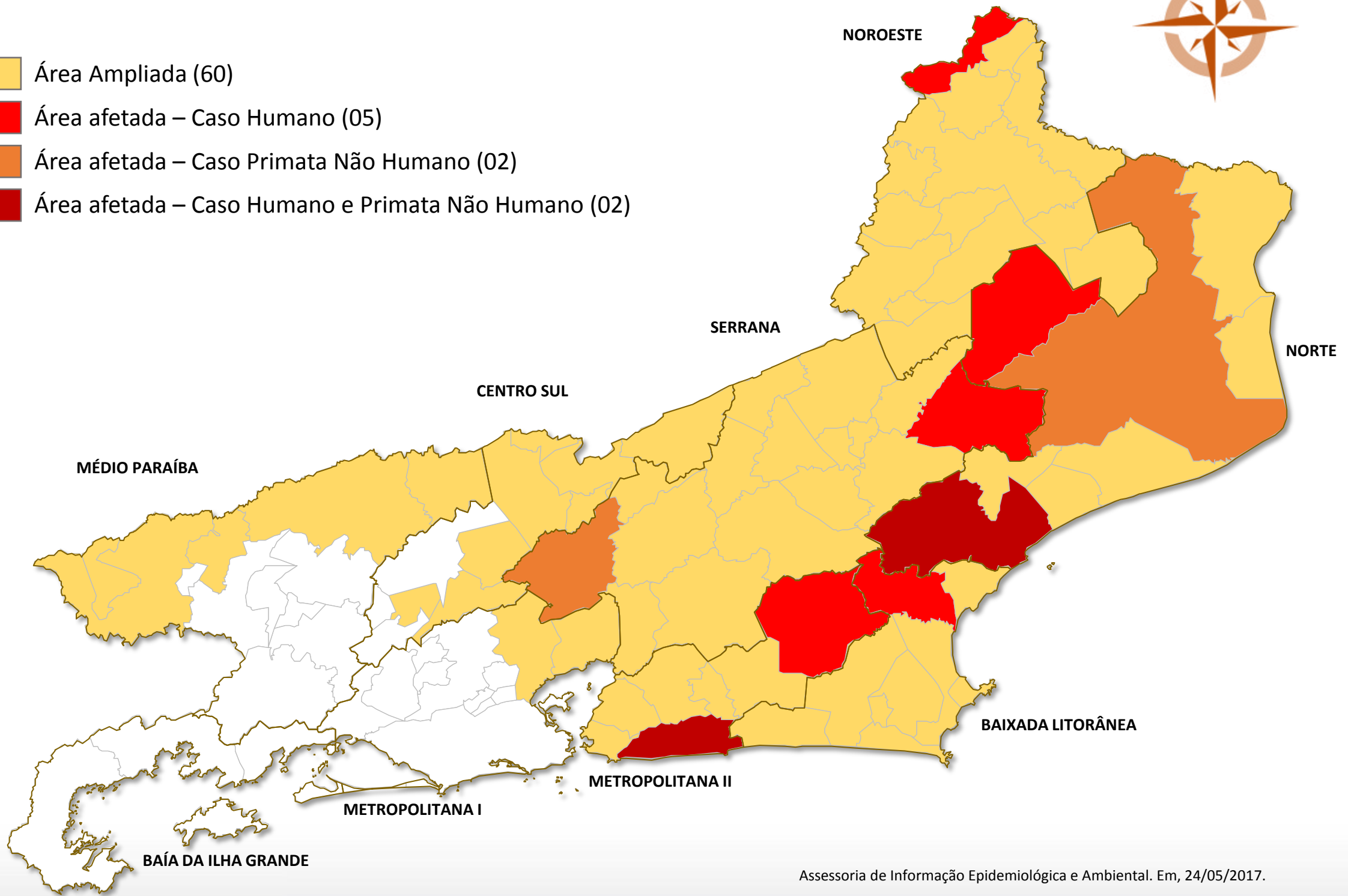

## FEBRE AMARELA

- Área Ampliada (60)
- Área afetada – Caso Humano (05)
- Área afetada – Caso Primata Não Humano (02)
- Área afetada – Caso Humano e Primata Não Humano (02)





## FEBRE AMARELA

-  Municípios com ALERTA pra vacinação (92)
-  Municípios com ocorrência de casos autóctones (0)
-  Municípios com ocorrência de Epizootias em Primatas (10)
-  Municípios RJ elencados para Vacinação de Bloqueio – 1ª Etapa (15)
-  Municípios RJ elencados para Vacinação de Bloqueio – 2ª Etapa (05)
-  Municípios RJ elencados para Vacinação de Bloqueio – 3ª Etapa (10)

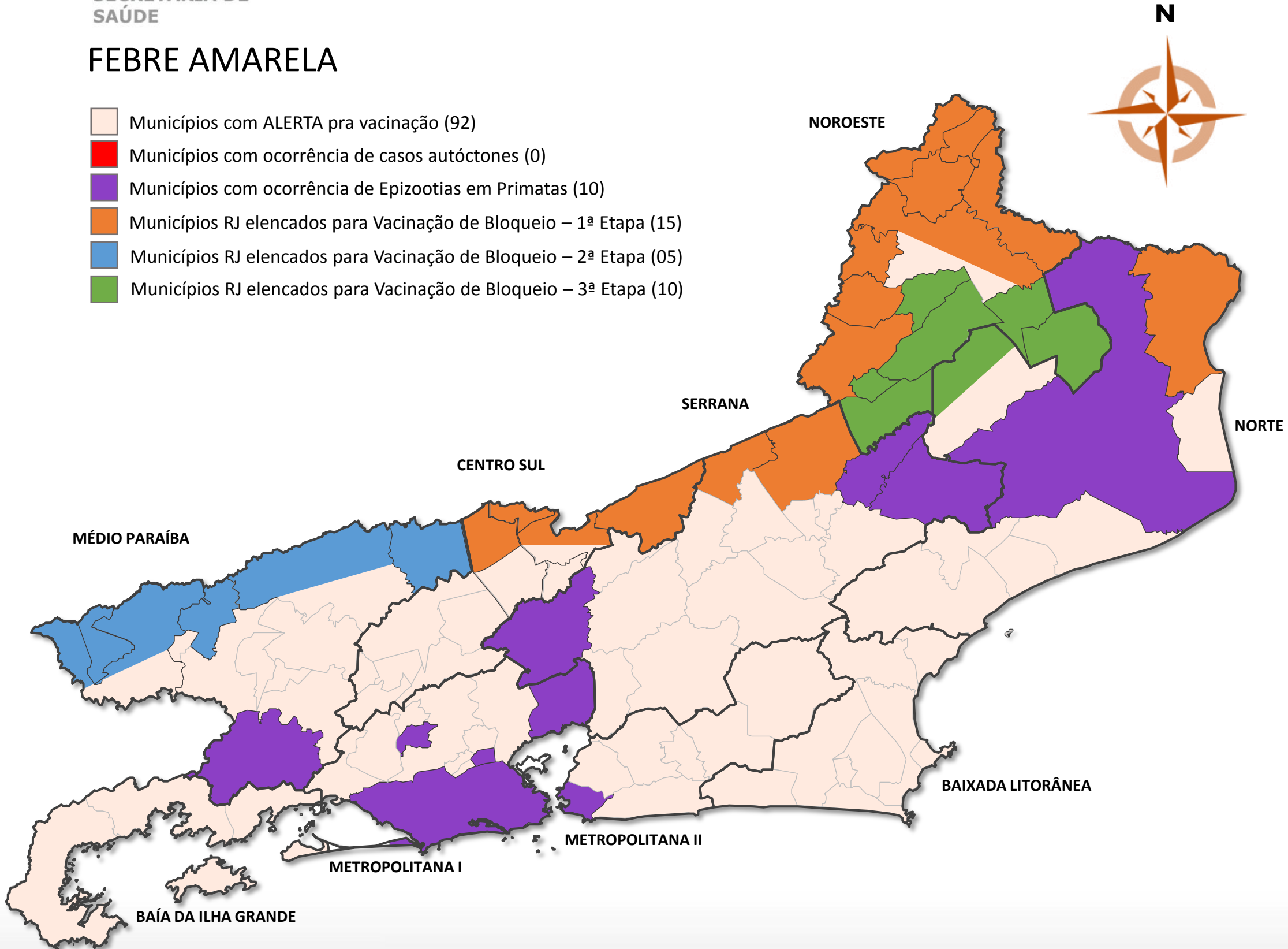

**MUNICÍPIOS RJ ELENCADOS PARA VACINAÇÃO DE BLOQUEIO:**

**1ª ETAPA:**

1. Bom Jesus de Itabapoana
2. Cantagalo
3. Carmo
4. Comendador Levy Gasparian
5. Itaperuna
6. Laje do Muriaé
7. Miracema
8. Natividade
9. Paraíba do Sul
10. Porciúncula
11. Santo Antonio de Pádua
12. São Francisco de Itabapoana
13. Sapucaia
14. Três Rios
15. Varre-Sai

**2ª ETAPA:**





16. Itatiaia
17. Quatis
18. Resende
19. Rio das Flores
20. Valença

**3ª ETAPA:**

21. Aperibé
22. Cambuci
23. Campos do Goytacazes (↑ 20%)
24. Cardoso Moreira
25. Italva
26. Itaocara
27. Santa Maria Madalena
28. São Fidélis (↑ 30%)
29. São José de Ubá
30. São Sebastião do Alto



## FEBRE AMARELA: Distribuição de casos em 18/05/2017

-  Confirmados para FA (06)
-  Investigados (13)
-  LPI Fora do Município (03)
-  Óbitos (05)

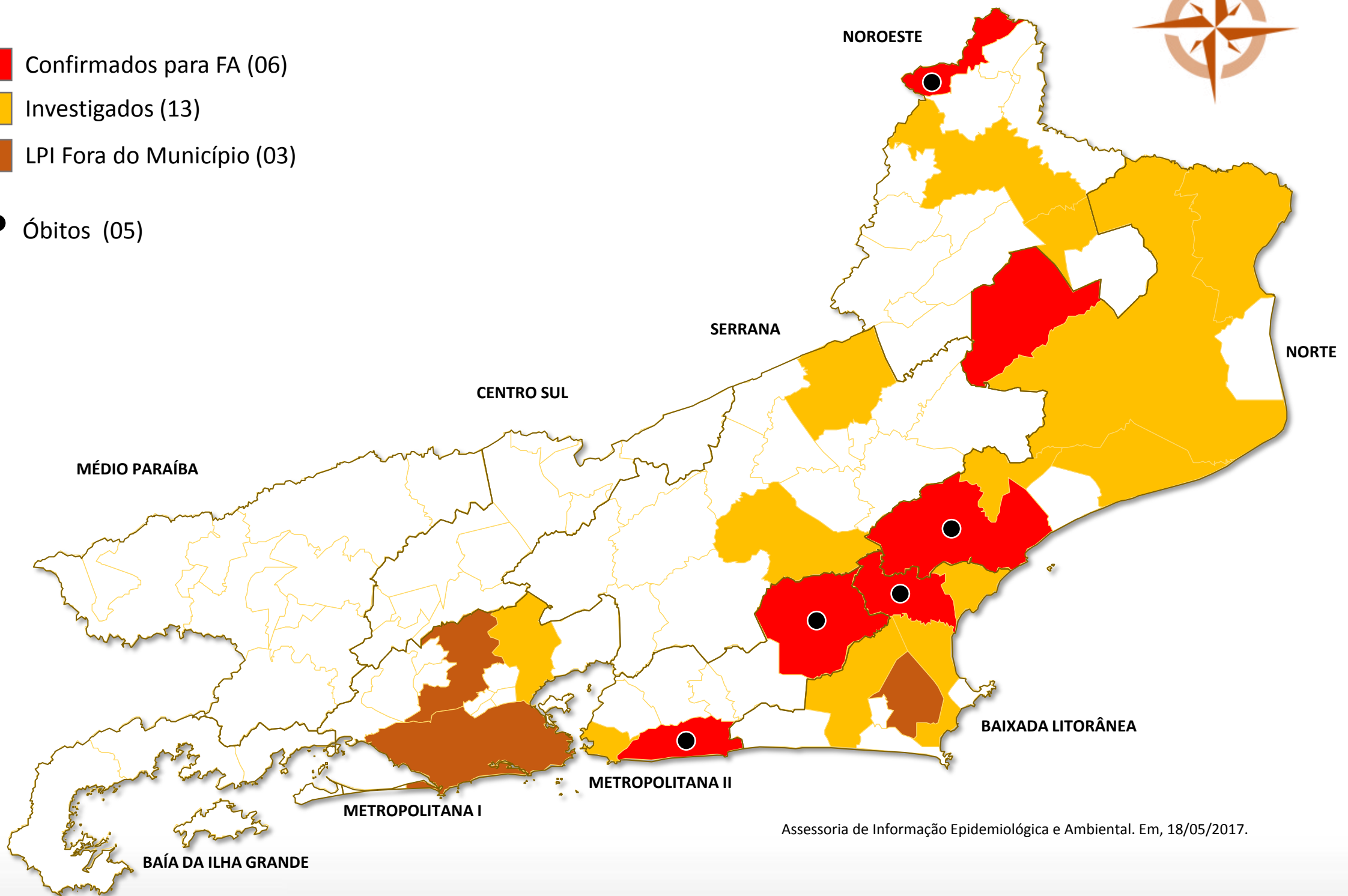

Assessoria de Informação Epidemiológica e Ambiental. Em, 18/05/2017.



## FEBRE AMARELA: Distribuição de Doses de Vacina em 11/05/2017

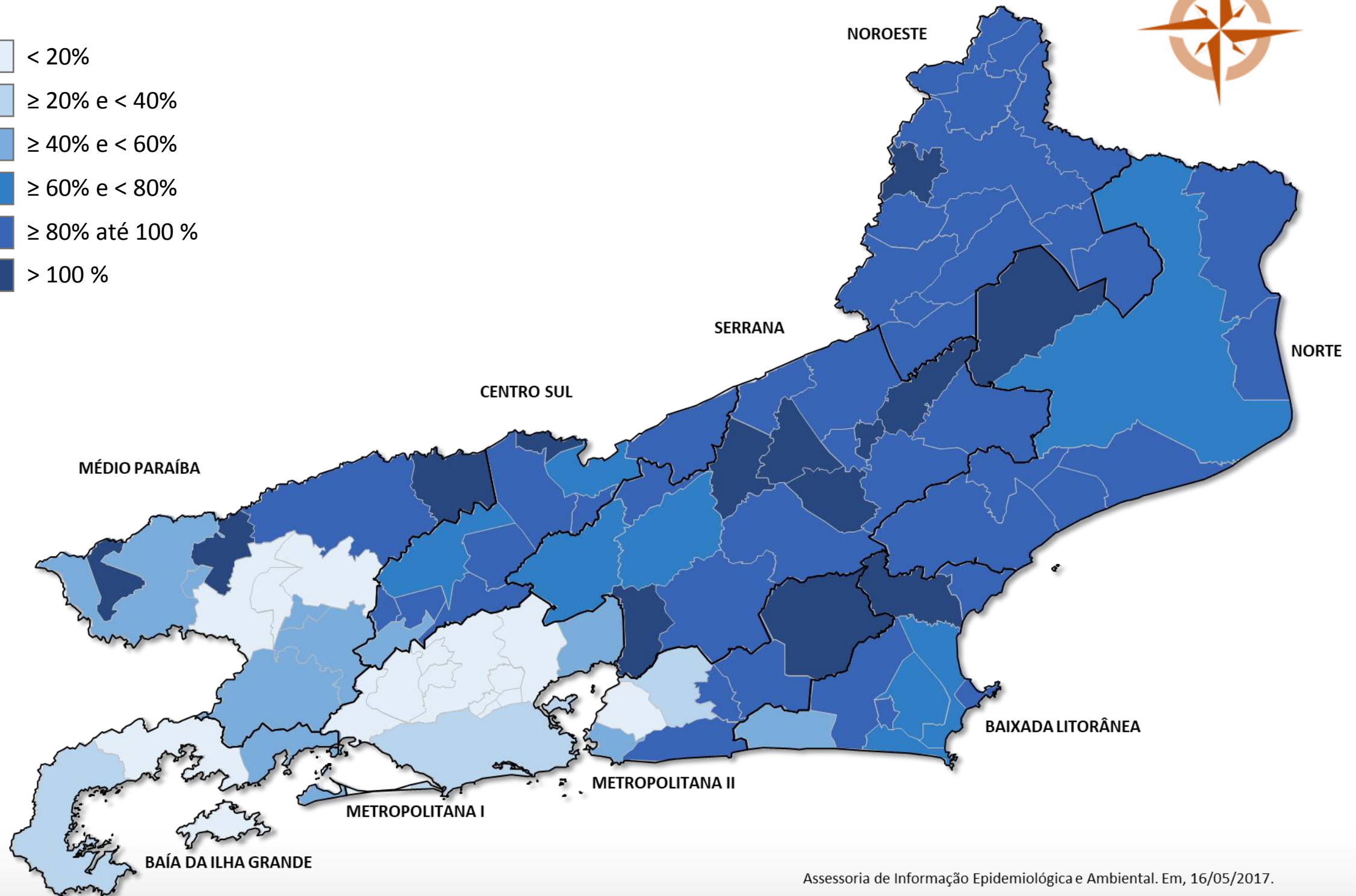
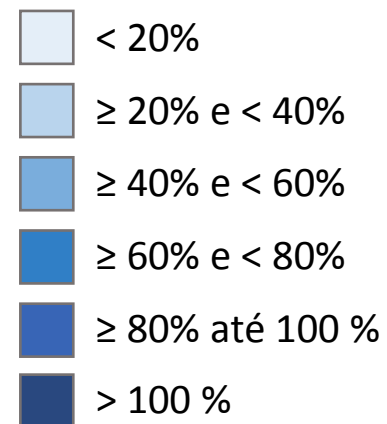



## FEBRE AMARELA: Cobertura Vacinal em 30/05/2017

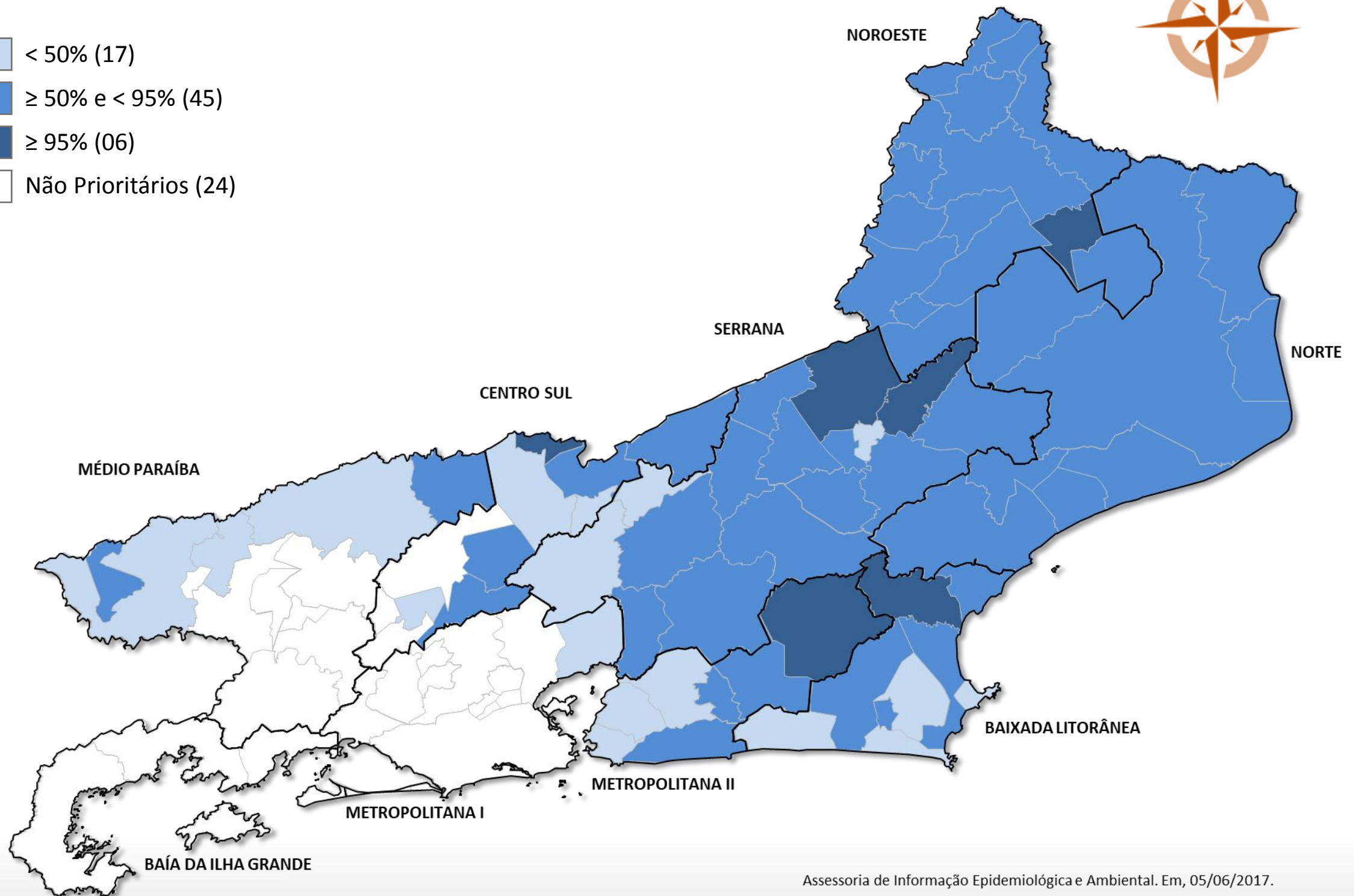
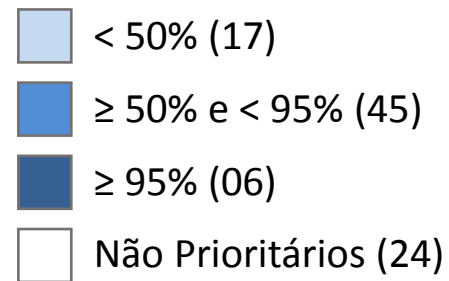







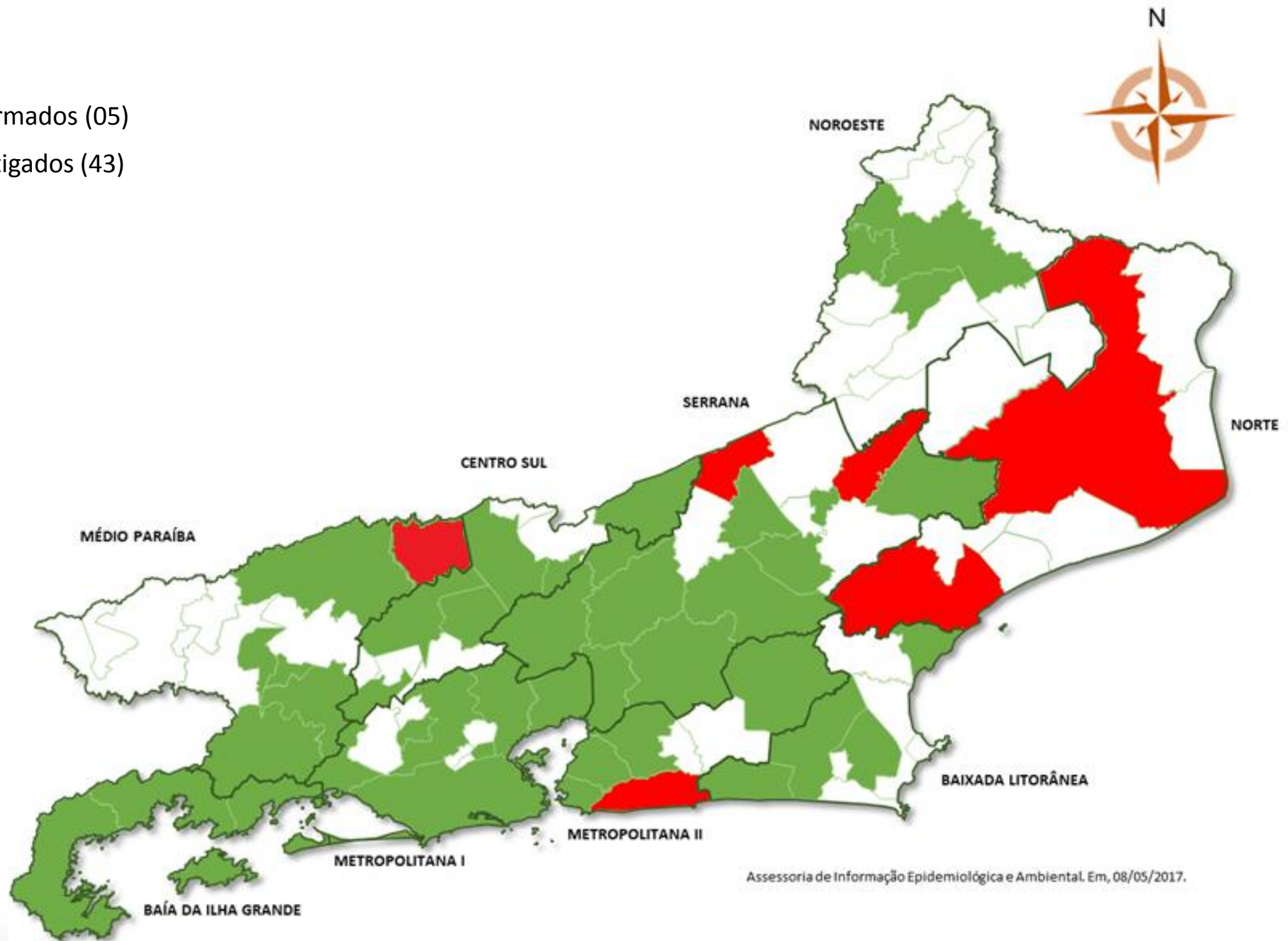

## EPIZOOTIAS: Distribuição de epizootias em 16/05/2017

- Confirmados (05)
- Investigados (43)





## EPIZOOTIAS: Distribuição de casos em 18/05/2017

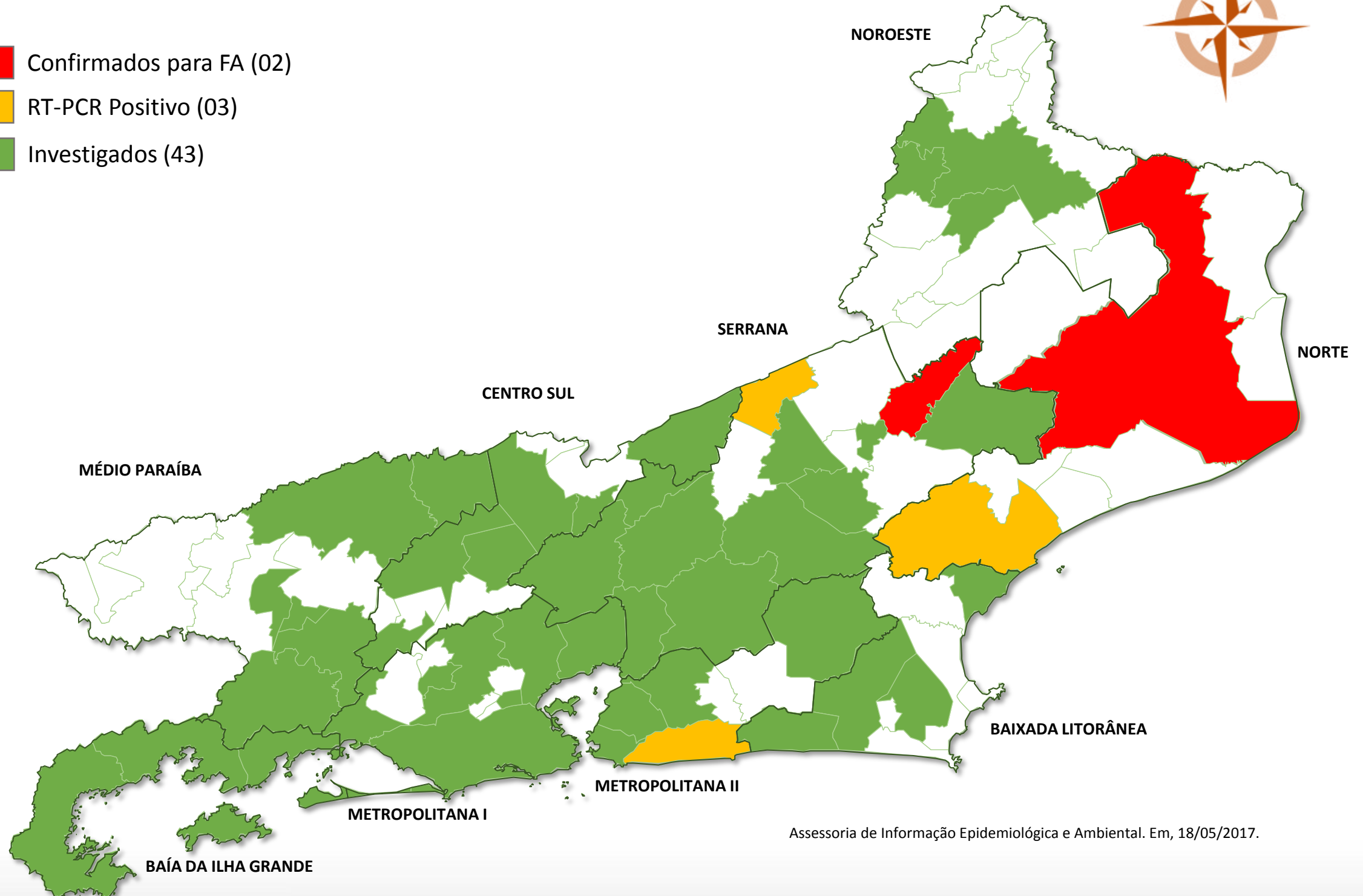

-  Confirmados para FA (02)
-  RT-PCR Positivo (03)
-  Investigados (43)



Assessoria de Informação Epidemiológica e Ambiental. Em, 18/05/2017.



## EPIZOOTIAS: Distribuição de casos em 23/05/2017

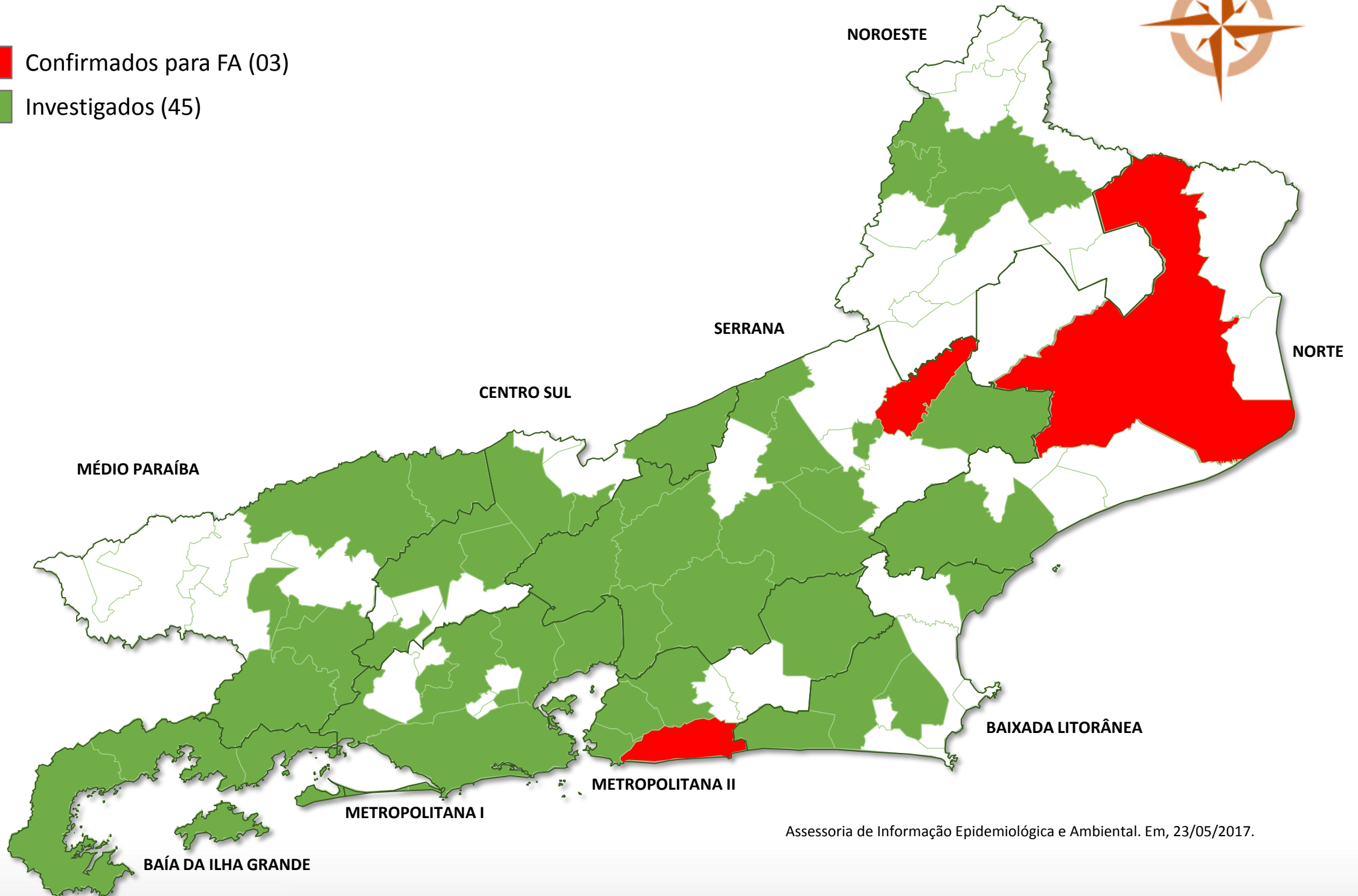

-  Confirmados para FA (03)
-  Investigados (45)



Assessoria de Informação Epidemiológica e Ambiental. Em, 23/05/2017.



## EPIZOOTIAS: Distribuição de casos em 05/06/2017

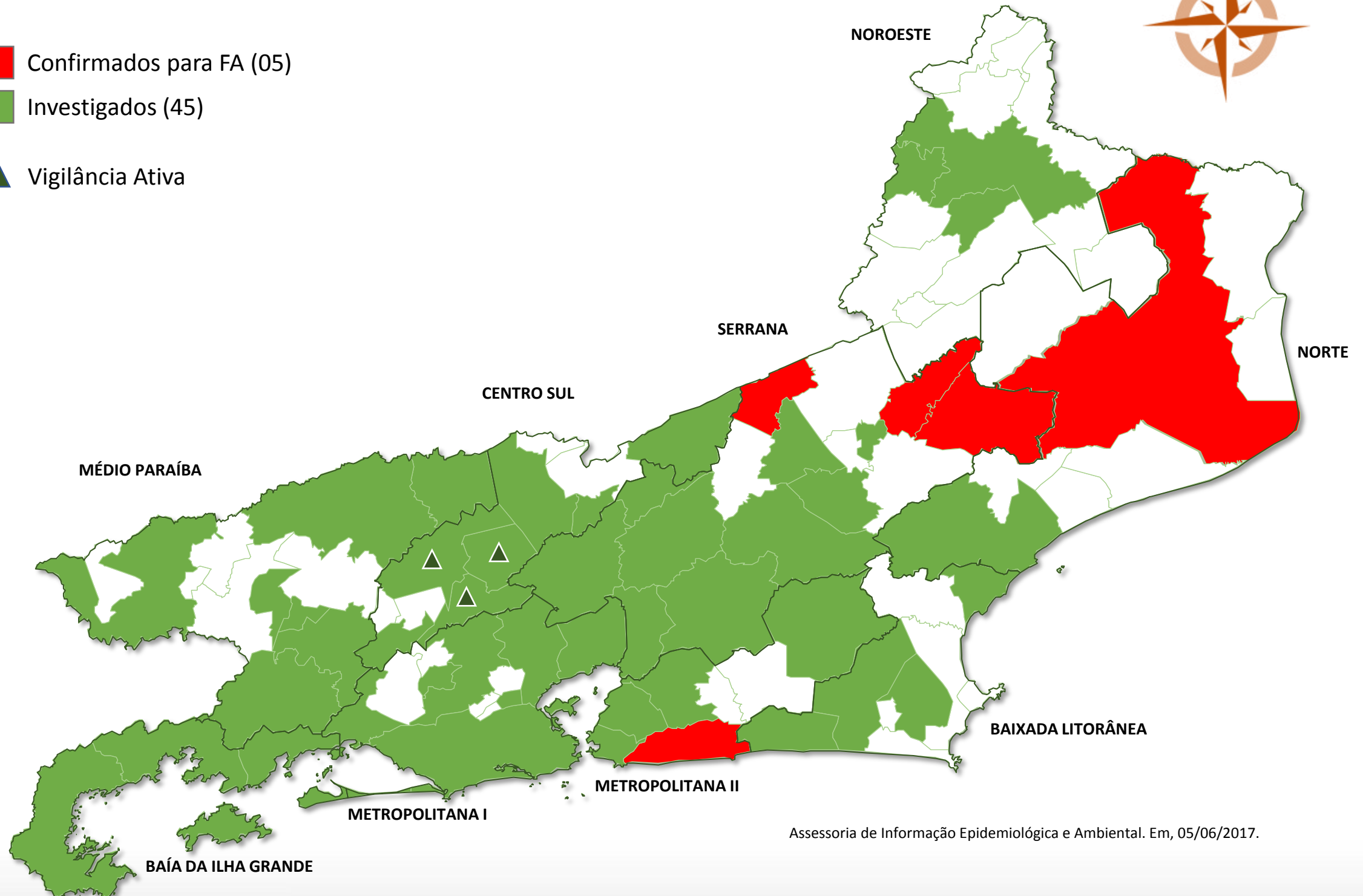

-  Confirmados para FA (05)
-  Investigados (45)
-  Vigilância Ativa



Assessoria de Informação Epidemiológica e Ambiental. Em, 05/06/2017.



## EPIZOOTIAS: Distribuição de casos em 27/06/2017

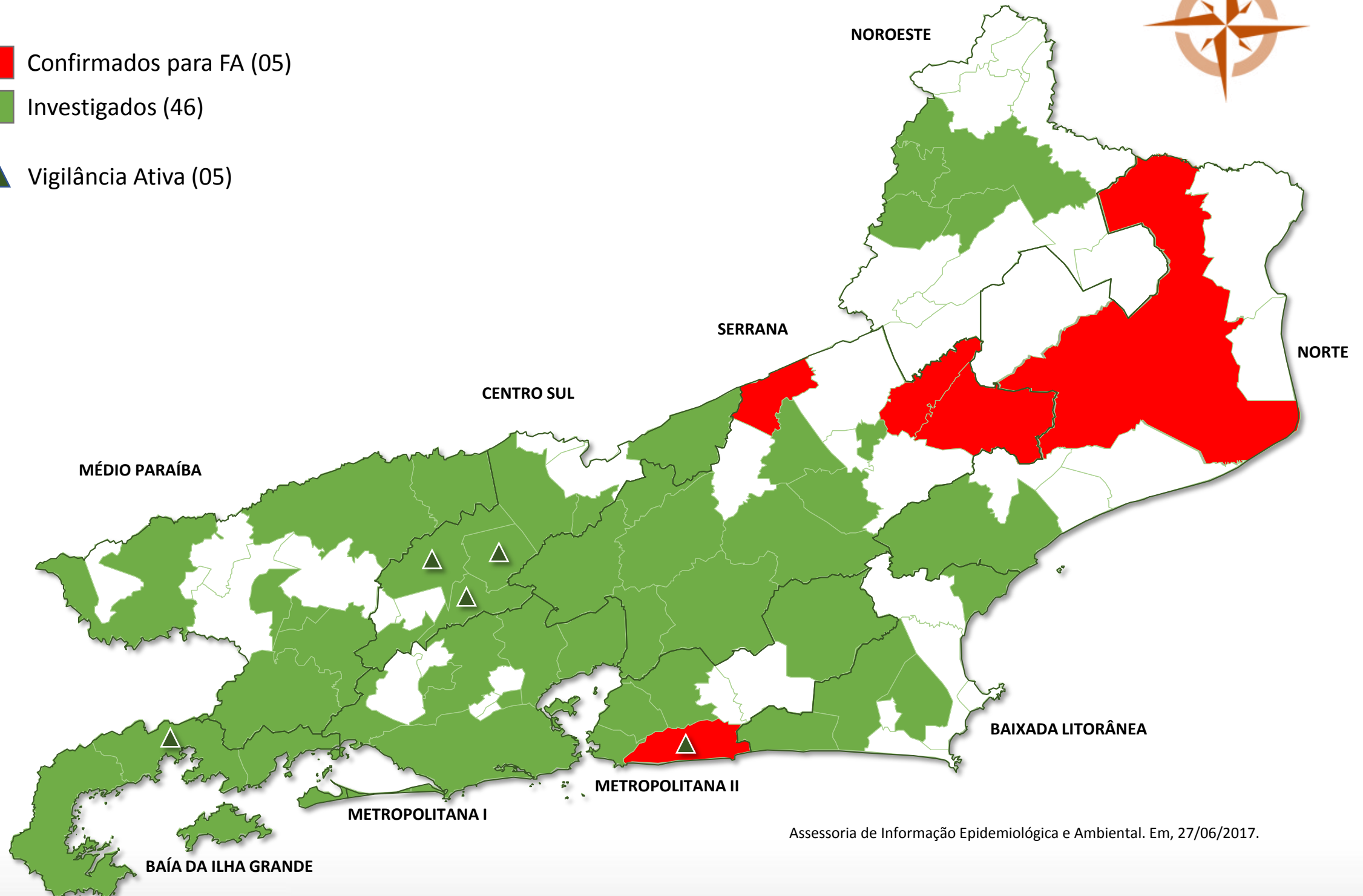

-  Confirmados para FA (05)
-  Investigados (46)
-  Vigilância Ativa (05)



Assessoria de Informação Epidemiológica e Ambiental. Em, 27/06/2017.



## EPIZOOTIAS: Distribuição de casos em 20/06/2017

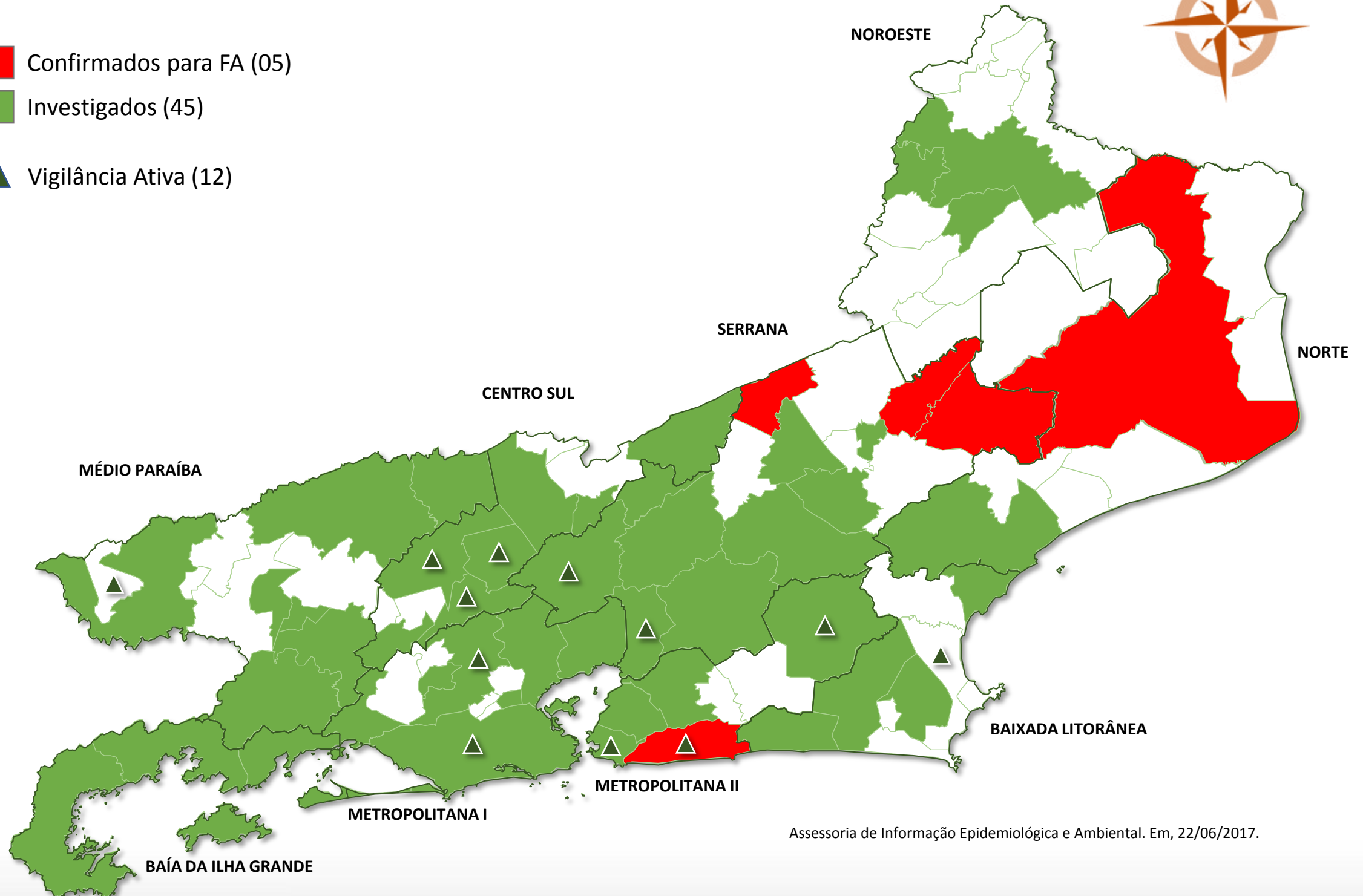

-  Confirmados para FA (05)
-  Investigados (45)
-  Vigilância Ativa (12)



Assessoria de Informação Epidemiológica e Ambiental. Em, 22/06/2017.



## EPIZOOTIAS: Distribuição de casos em 03/07/2017

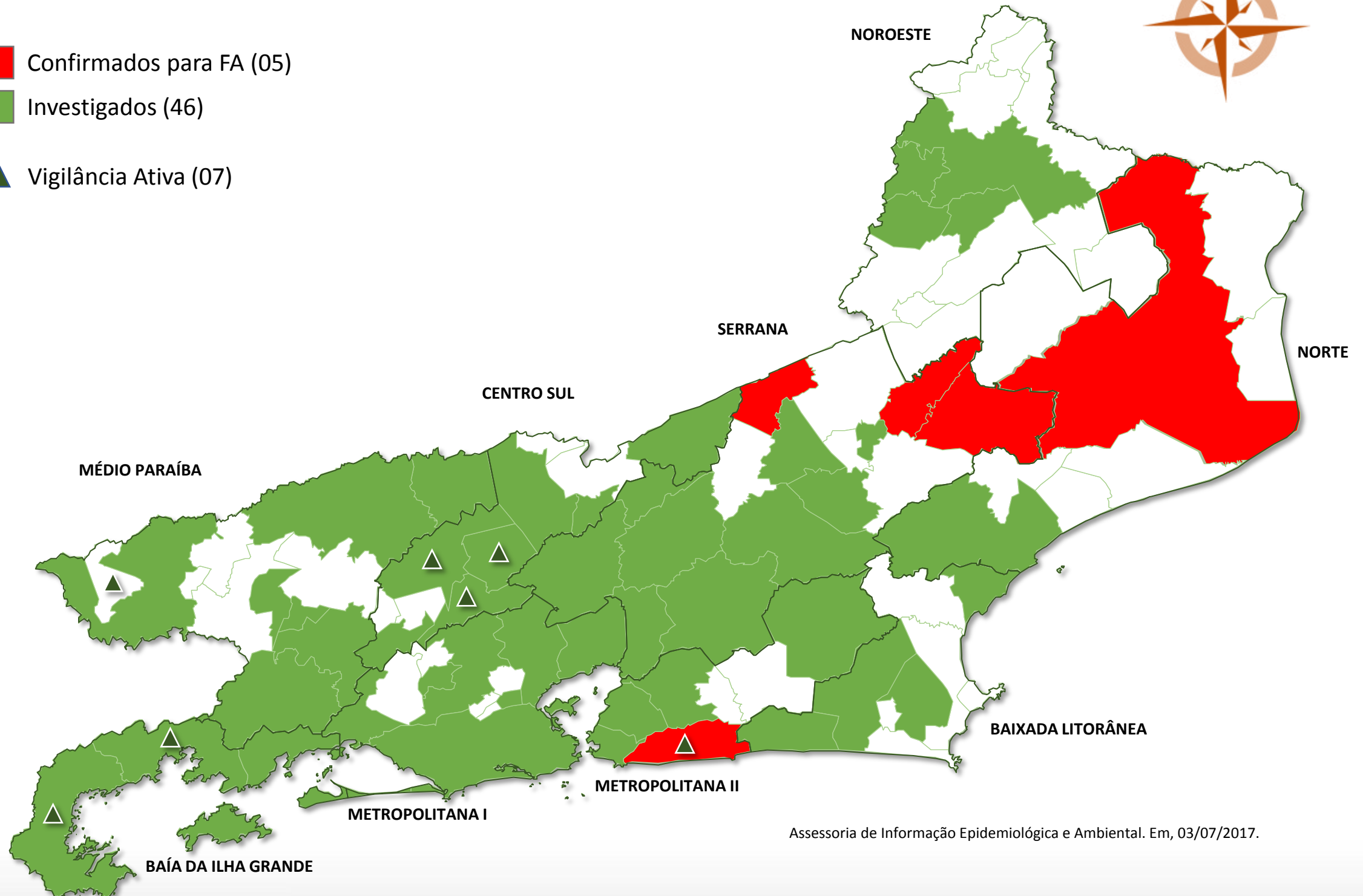

-  Confirmados para FA (05)
-  Investigados (46)
-  Vigilância Ativa (07)



Assessoria de Informação Epidemiológica e Ambiental. Em, 03/07/2017.



## EPIZOOTIAS: Distribuição de casos em 09/08/2017

-  Confirmados para FA (05)
-  Investigados (47)
-  Vigilância Ativa (07)

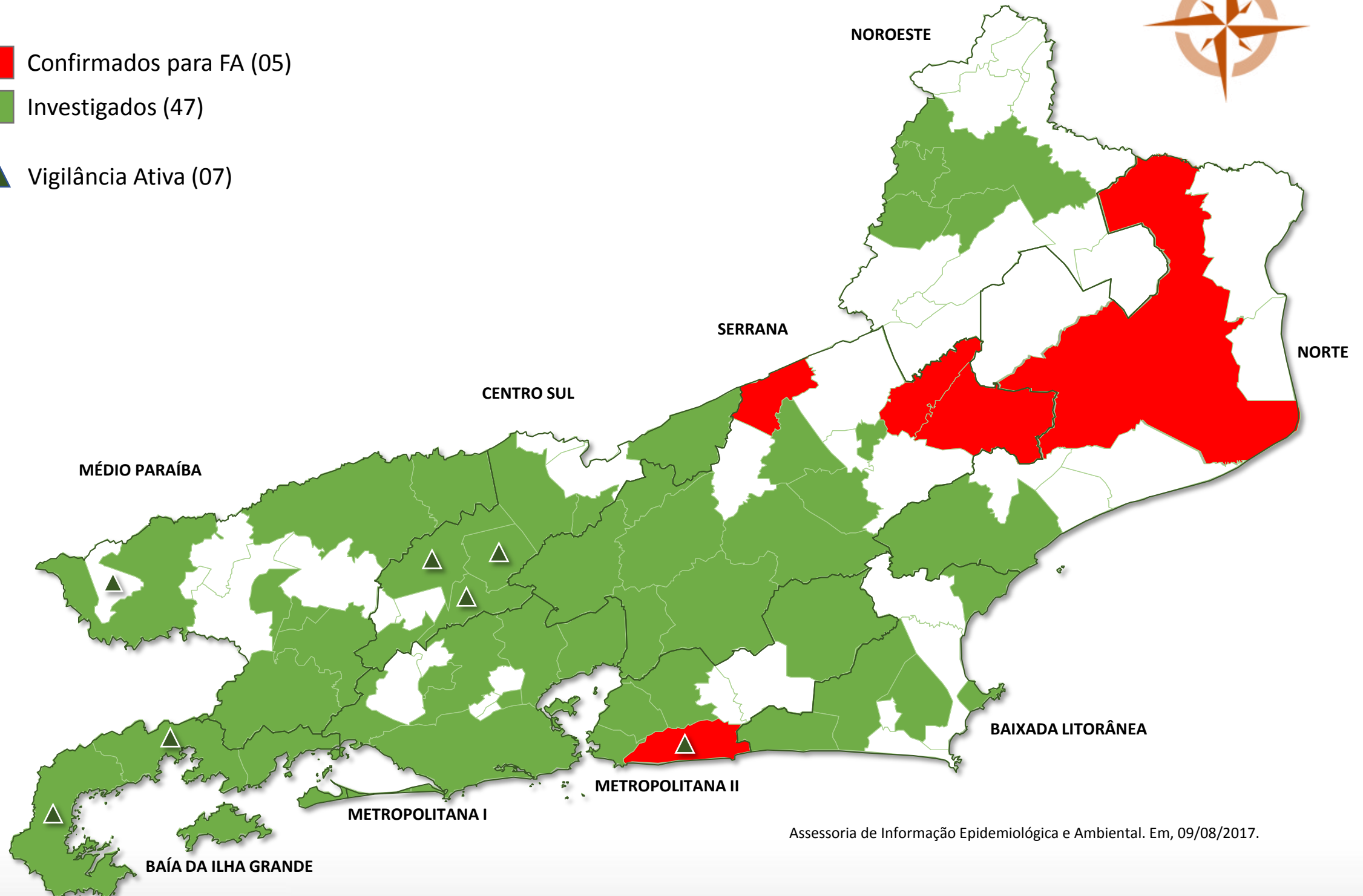

Assessoria de Informação Epidemiológica e Ambiental. Em, 09/08/2017.



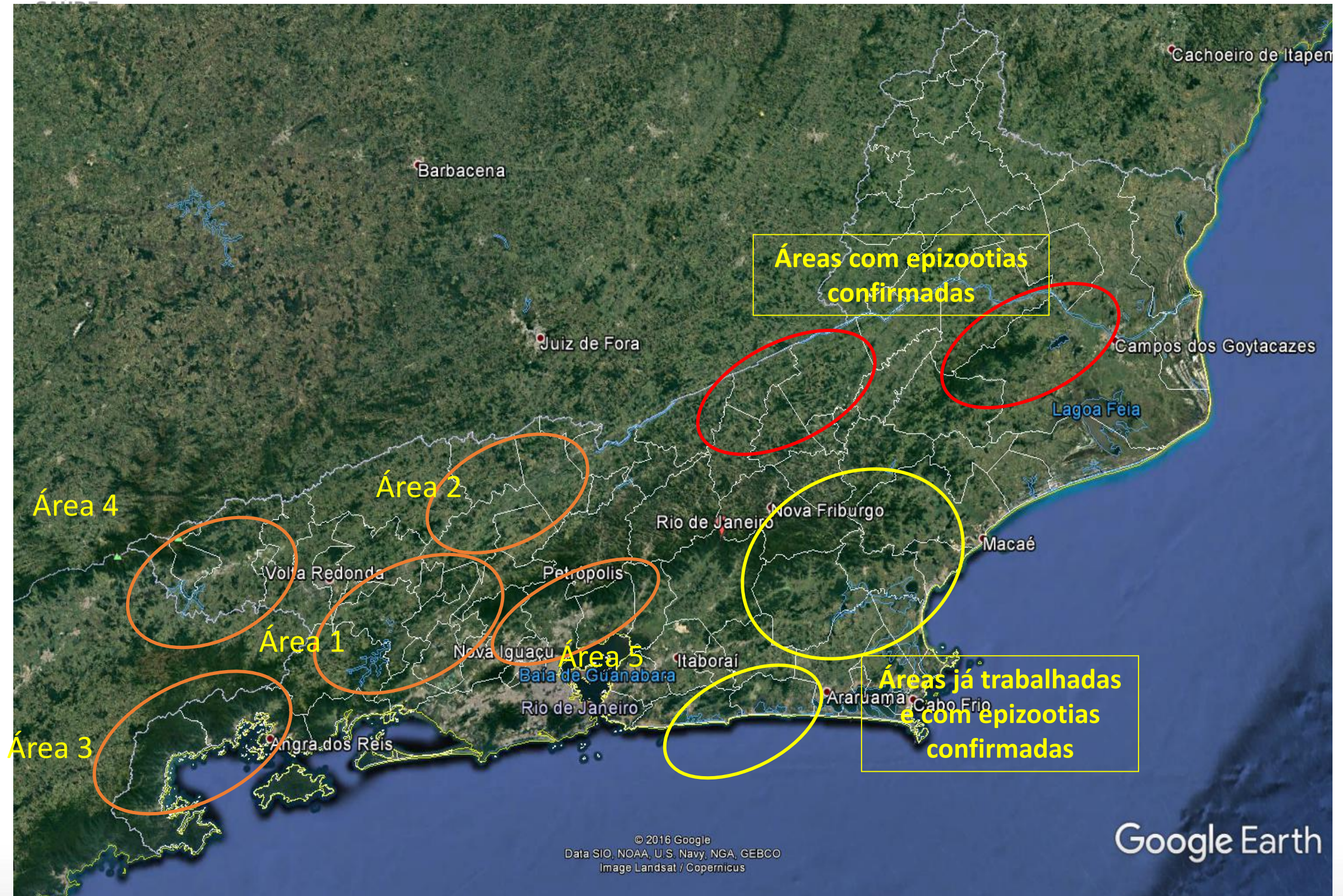

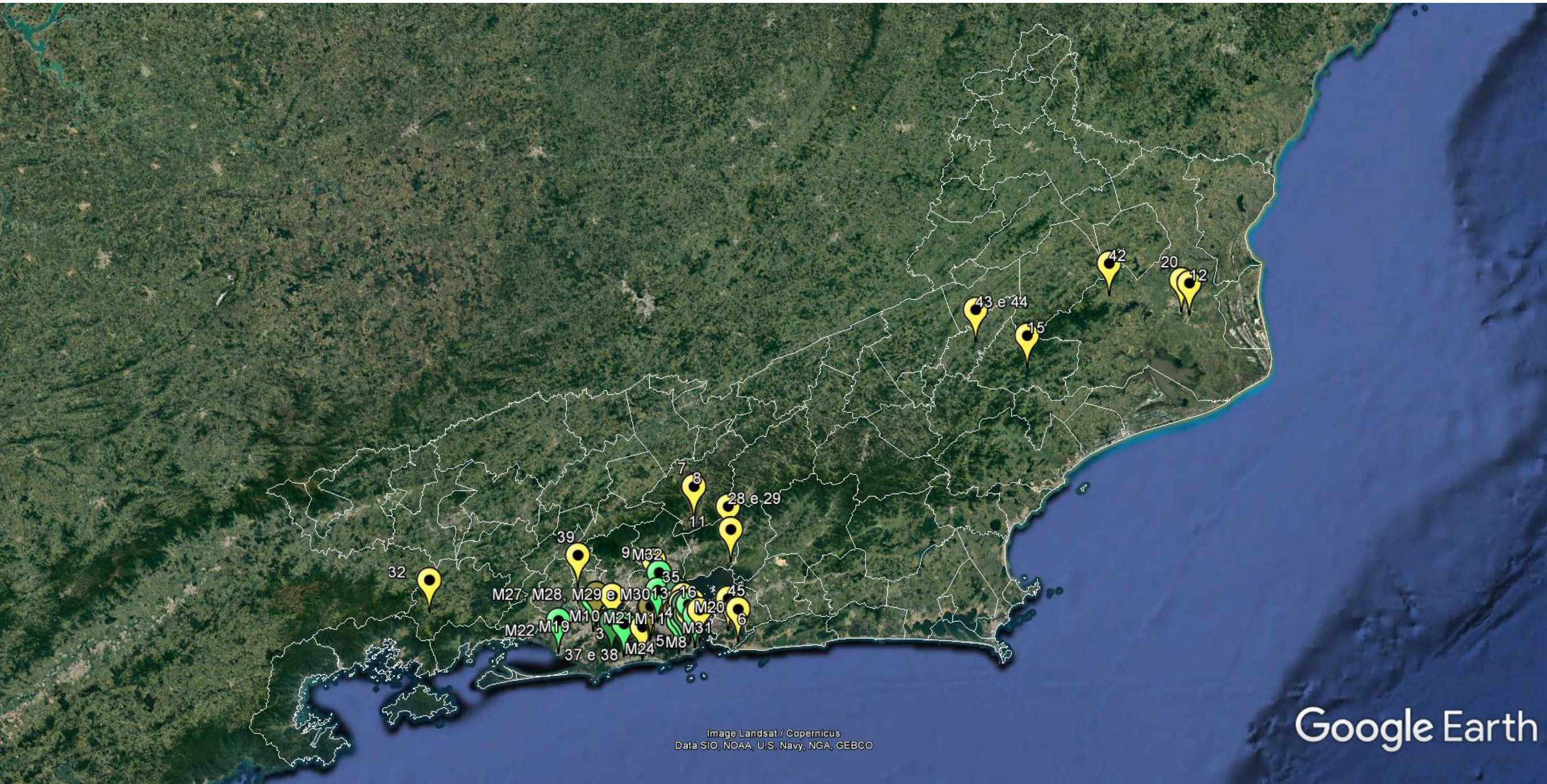

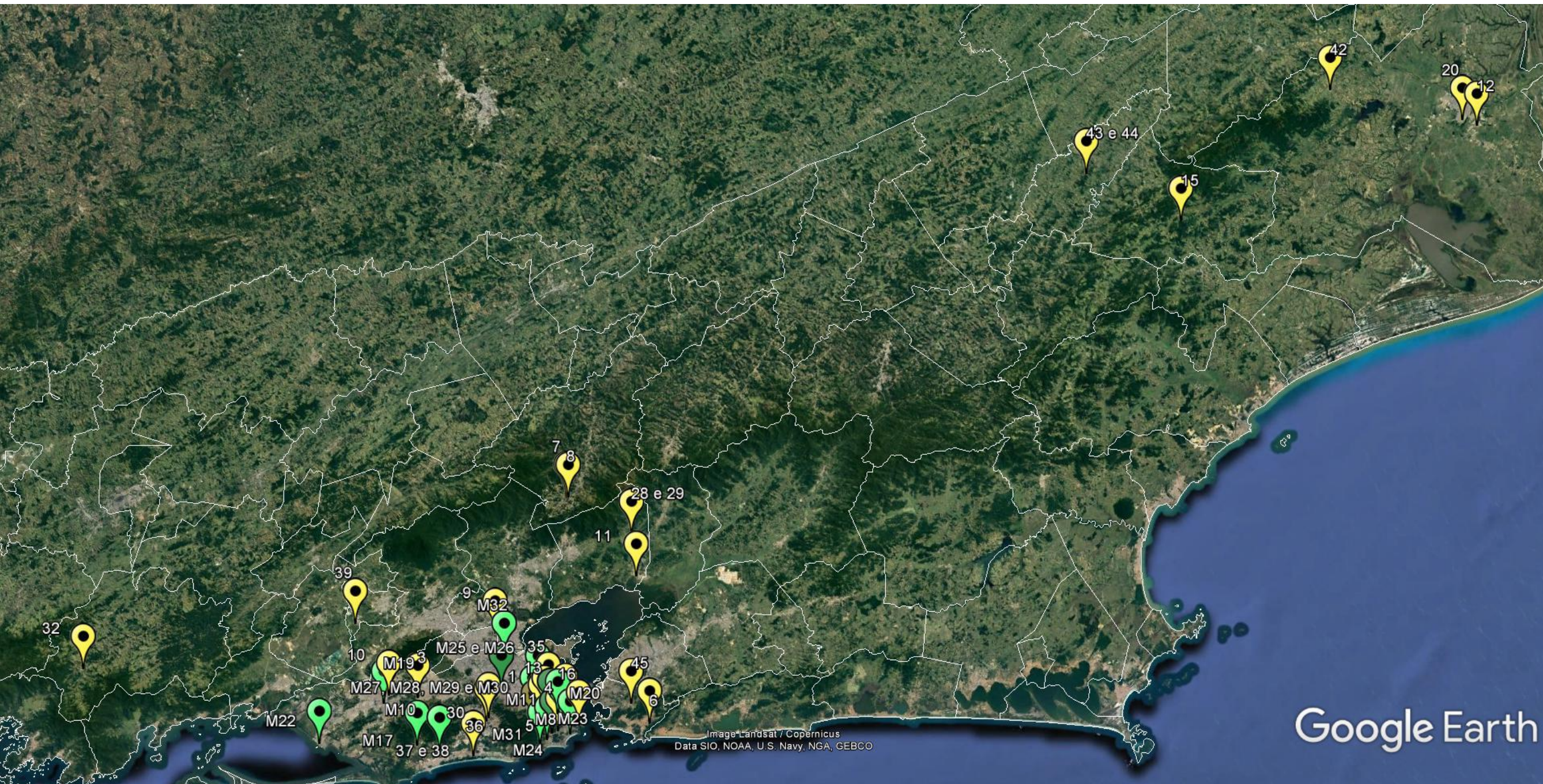

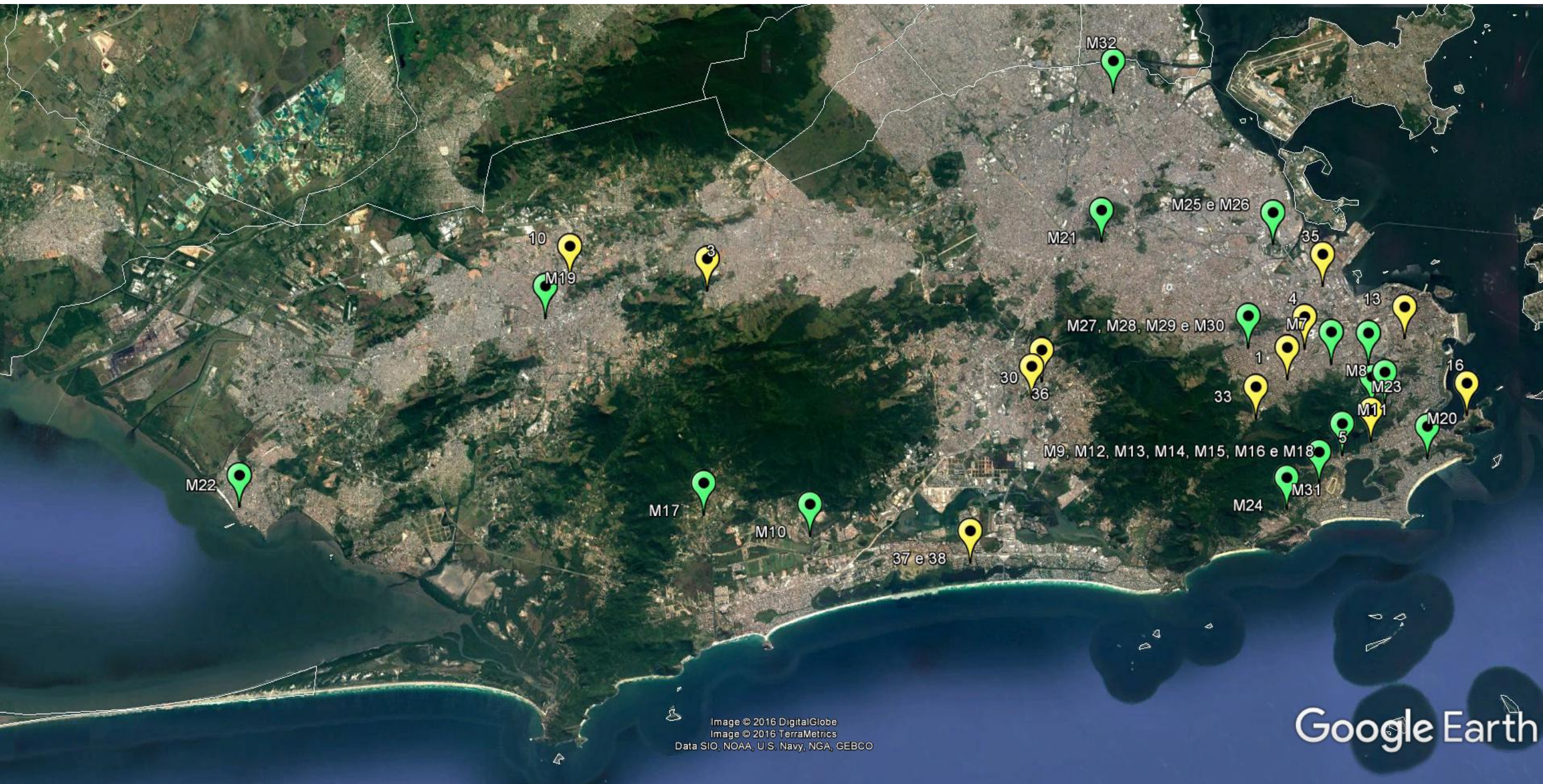



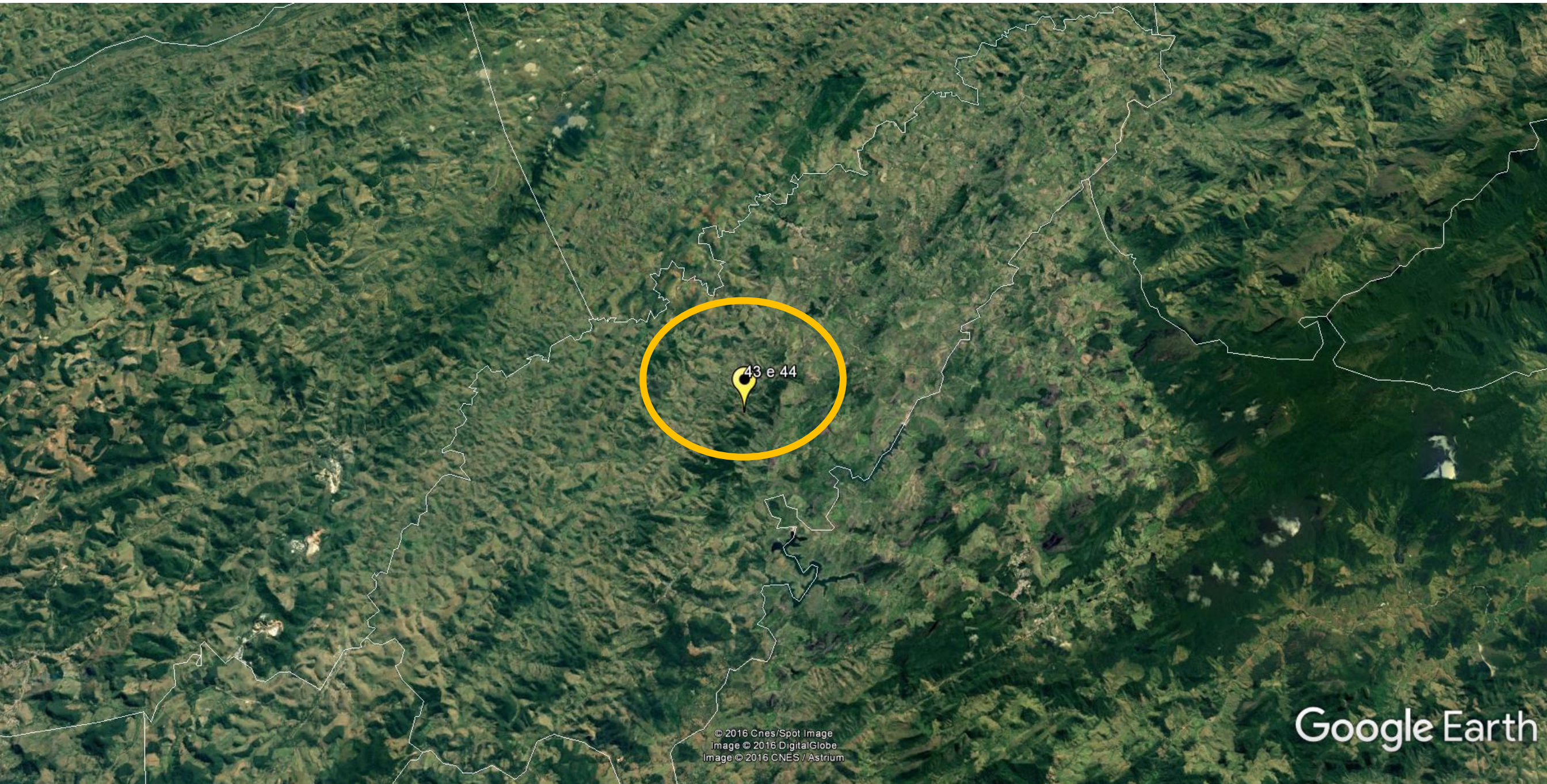

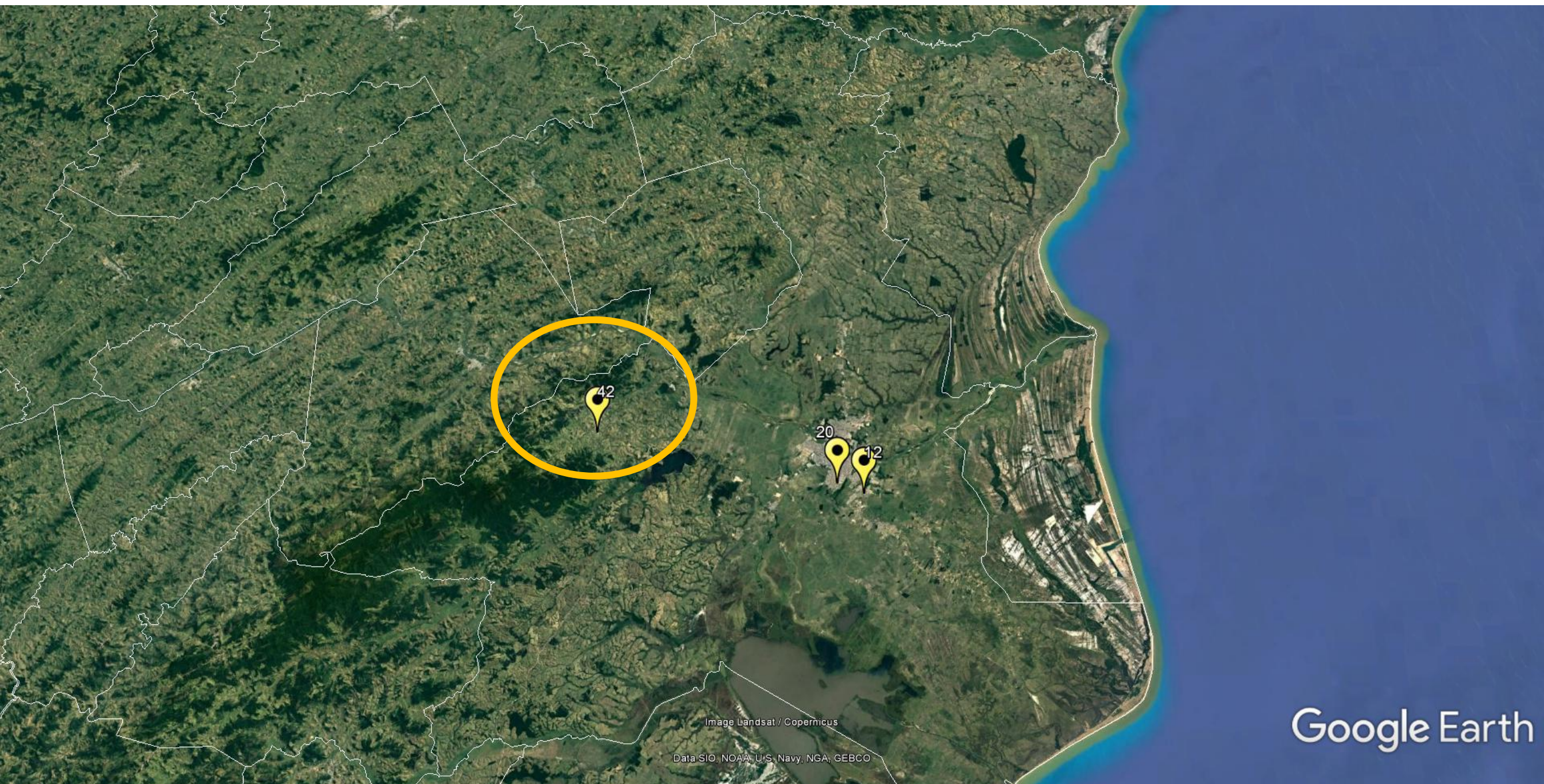



**OBRIGADO!**