

# BEM-VINDO(A) AO AMBULATÓRIO DE NEUROLOGIA DO IFF/FIOCRUZ



Elaboramos esse material para você,  
**familiar/responsável** por crianças e  
adolescentes atendidos no Instituto,  
sobre o funcionamento do nosso ambulatório



**IFF**

INSTITUTO NACIONAL | FERNANDES FIGUEIRA  
DE SAÚDE DA MULHER, DA CRIANÇA E DO ADOLESCENTE



Ministério da Saúde

**FIOCRUZ**  
Fundação Oswaldo Cruz



# EXPEDIENTE

## ELABORAÇÃO

Alessandra A. B. Penna e Costa  
Ana M. Rafalski Silva  
Denyse T. C. Lamego  
Dimitri M. Abramov  
Dolores L. C. Vidal  
Fernanda Veiga De Góes  
Maria Luciana Mayrink  
Marcela Rodriguez de Freitas  
Tania R. Dias Saad Salles

## REVISÃO

Everton de Lima Miranda

## DIAGRAMAÇÃO

Fernanda Canalonga Calçada

**FICHA CATALOGRÁFICA NA FONTE**  
**INSTITUTO DE COMUNICAÇÃO E INFORMAÇÃO**  
**CIENTÍFICA E TECNOLÓGICA EM SAÚDE**  
**BIBLIOTECA DA SAÚDE DA MULHER E DA CRIANÇA**

C837

Costa, Alessandra A. B. Penna e.

Bem-vindo(a) ao Ambulatório de Neurologia do IFF/Fiocruz / Alessandra A. B. Penna e Costa [et al.]. – Rio de Janeiro: Fiocruz, Instituto Nacional de Saúde da Mulher, da Criança e do Adolescente Fernandes Figueira, 2022.  
8 p. : il.

1. Neurologia. 2. Pediatria. 3. Ambulatório. 4. Cartilha. 5. Neurologia Infantil. I. Silva, Ana M. Rafalski. II. Lamego, Denyse T. C. III. Abramov, Dimitri M. IV. Vidal, Dolores L. C. V. Góes, Fernanda Veiga de. VI. Mayrink, Maria Luciana. VII. Freitas, Marcela Rodriguez de. VIII. Salles, Tania R. Dias Saad. IX. Título.

Rio de Janeiro, novembro de 2022

## SUMÁRIO

QUEM SOMOS? .....	4
COMO É O ACESSO AO AMBULATÓRIO DE NEUROLOGIA? .....	4
CONSULTA MÉDICA DE PRIMEIRA VEZ.....	4
CONSULTA MÉDICA DE RETORNO/ ACOMPANHAMENTO .....	4
RECEITAS MÉDICAS.....	5
COMO FAÇO PARA TER ACESSO AOS LAUDOS MÉDICOS E AOS DIREITOS SOCIAIS?.....	6
SERVIÇO SOCIAL .....	6
FONOAUDIOLOGIA.....	6
ATÉ QUANDO A CRIANÇA E O ADOLESCENTE SERÃO ACOMPANHADOS NO AMBULATÓRIO DE NEUROLOGIA? .....	7
NESSAS DUAS SITUAÇÕES, O QUE ACONTECERÁ?.....	7
1- ALTA DO TRATAMENTO AMBULATORIAL.....	7
2- TRANSIÇÃO DO CUIDADO .....	7

## QUEM SOMOS?

Somos uma **equipe multiprofissional** composta por Neuropediatras, Assistente Social, Fonoaudiólogas, Auxiliares de Serviços Hospitalares e Analista de Gestão.

Uma **equipe comprometida** com a atenção, educação e pesquisa para o cuidado de crianças e adolescentes!

## COMO É O ACESSO AO AMBULATÓRIO DE NEUROLOGIA?

### CONSULTA MÉDICA DE PRIMEIRA VEZ

As crianças e adolescentes são referenciados diretamente pelas Clínicas da Família, Postos ou Unidades Básicas de Saúde, através do **Sistema de Regulação de Vagas (SISREG)**.

### CONSULTA MÉDICA DE RETORNO/ACOMPANHAMENTO

O agendamento da consulta de retorno pode ser realizado:

#### - **Presencialmente:**

Com apresentação do **cartão de consultas** da criança ou do adolescente;

#### - **Pelos telefones:**

(21) **2554-1758**

Ambulatório de  
Neurologia

(21) **2554-1805**

Laboratório de  
Neurofisiologia

**De 2ª a 5ª feira, das 8h às 12h.**

## RECEITAS MÉDICAS

São fornecidas durante a consulta médica.

A **quantidade** emitida será de acordo com a **necessidade** da criança e do adolescente até a **DATA DE RETORNO**.

### NÃO CONSEGUIU COMPARECER À CONSULTA AGENDADA? E AGORA?

A família deverá realizar **contato telefônico** com o ambulatório ou **comparecer presencialmente** para remarcação. Uma nova consulta será marcada de acordo com a **disponibilidade de vagas da agenda**.

### IMPORTANTE

Na remarcação de consulta o familiar ou responsável pelo(a) criança e adolescente deverá solicitar receitas até a data da próxima consulta.

### LEMBRE-SE

É necessário estar com o **cartão de atendimento** da criança ou adolescente para remarcar a consulta, pegar ou solicitar receitas e laudos médicos.



## COMO FAÇO PARA TER ACESSO AOS LAUDOS MÉDICOS E AOS DIREITOS SOCIAIS?

O **laudo médico** ou o preenchimento de formulários para acessar os **direitos sociais** poderão ser solicitados:

- **presencialmente**

Durante a **consulta médica**;

- **por telefone**

De segunda a quinta-feira, das 8h às 12h.

Nesses casos, o **prazo** para entrega será de, no máximo, **15 dias**.

## SERVIÇO SOCIAL

Realiza atendimento e acompanhamento às famílias de crianças e adolescentes vinculados ao Ambulatório de Neurologia. Trabalha com as expressões da **questão social** e seus **impactos nas condições de saúde e de vida** da população atendida, visando contribuir para o **acesso aos direitos sociais e à saúde**.

**Telefone:** (21) 2554-1837

## FONOAUDIOLOGIA

A equipe de Fonoaudiologia de Linguagem realiza atendimentos, junto à equipe de Neurologia, para acompanhar e orientar as famílias sobre o **desenvolvimento da linguagem** em crianças de 0 a 3 anos. Também realiza **avaliações** em crianças pré-escolares e escolares, por solicitação de profissionais do IFF/Fiocruz.

## ATÉ QUANDO A CRIANÇA E O ADOLESCENTE SERÃO ACOMPANHADOS NO AMBULATÓRIO DE NEUROLOGIA?

- O limite de idade de atendimento é **17 anos e 11 meses**;
- Em **qualquer idade**, após avaliação criteriosa do(a) criança e adolescente e/ou **conclusão de investigação diagnóstica**.

## NESSAS DUAS SITUAÇÕES, O QUE ACONTECERÁ?

### 1- ALTA DO TRATAMENTO AMBULATORIAL

Alta ambulatorial, conforme critérios clínicos e laboratoriais do motivo de acompanhamento neurológico, com laudo médico e proposta de continuidade de cuidados pela rede de atenção à saúde.

### 2- TRANSIÇÃO DO CUIDADO

É um processo de **acompanhamento** da família e do adolescente **a partir de 16 anos (até 18 anos)**, de forma **multidisciplinar**, visando a **transição do cuidado** do IFF/ Fiocruz para a rede externa de saúde do Sistema Único de Saúde (SUS).

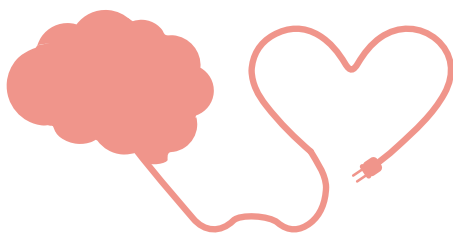



**IFF**

**INSTITUTO NACIONAL** | **FERNANDES FIGUEIRA**  
DE SAÚDE DA MULHER, DA CRIANÇA E DO ADOLESCENTE

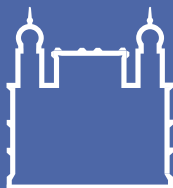

Ministério da Saúde

**FIOCRUZ**

**Fundação Oswaldo Cruz**

