

No segundo card de introdução ajustar:

1. Arrumar o título “Olá”, deixar na open sans extrabold e com o corpo maior, assim como nos cards de feedback.

2. Ajustar o texto de acordo com a imagem ao lado.

3. Separar os parágrafos.

4. Textos no azul escuro. #1f384a

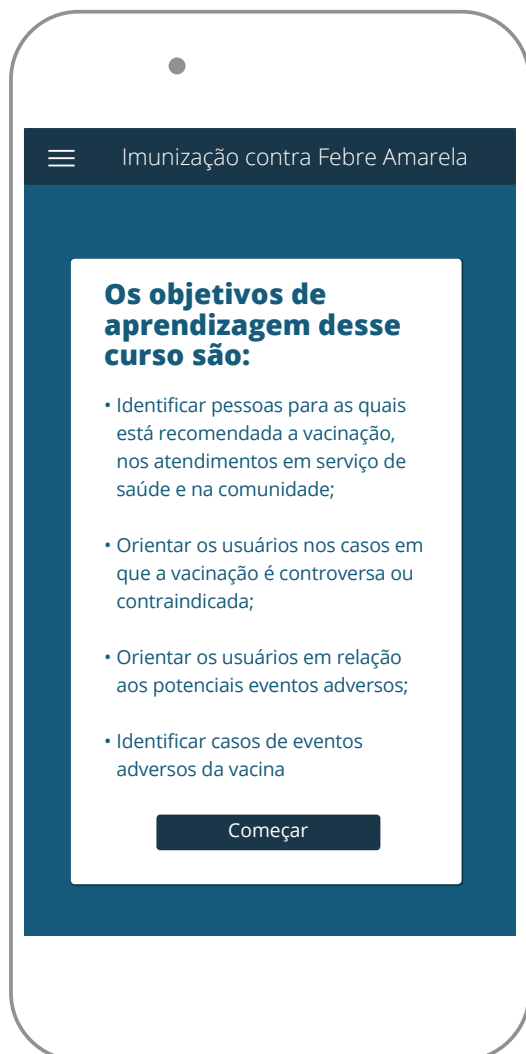
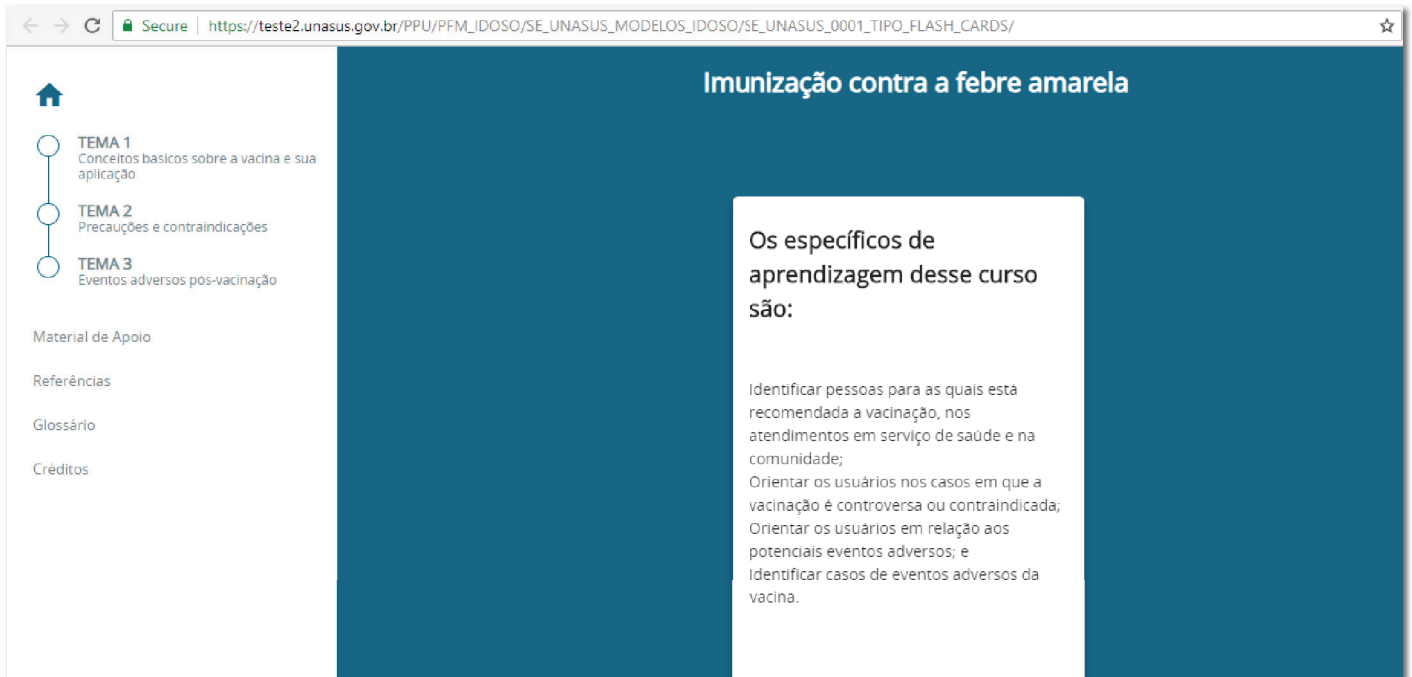

No terceiro card de introdução ajustar:

1. Arrumar o título, deixar na open sans extrabold e com o corpo maior, assim como nos cards de feedback.

2. Ajustar o texto de acordo com a imagem ao lado.

3. Separar os itens.

4. Textos no azul escuro.
#1f384a

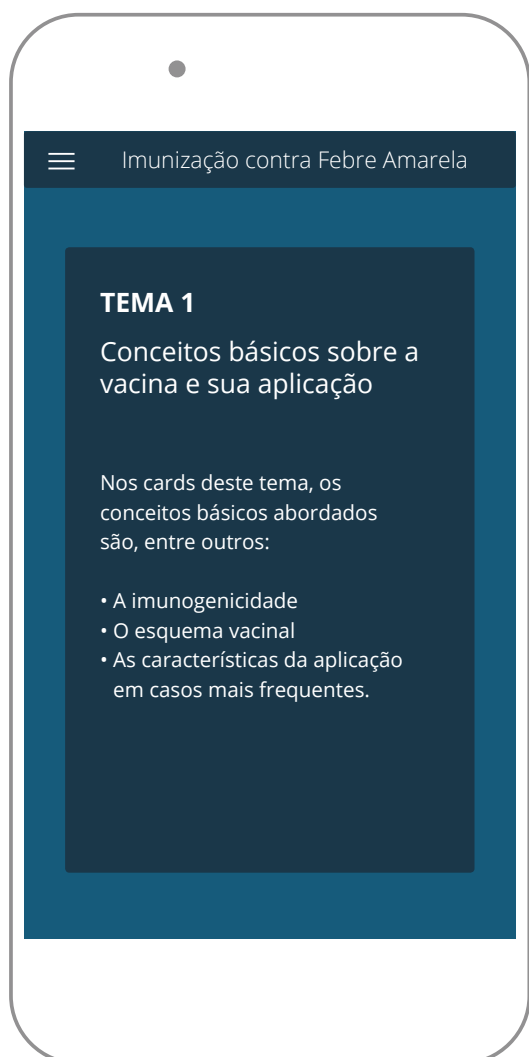

No card do primeiro tema ajustar:

1. Colocar o título do tema.
2. Ajustar o texto de acordo com a imagem ao lado.
3. Separar os itens.



No card das perguntas ajustar:

1. Textos no azul escuro.
#1f384a

2. Colocar a imagem que tá em anexo no email.

3. Ajustar o texto de acordo com a imagem ao lado.

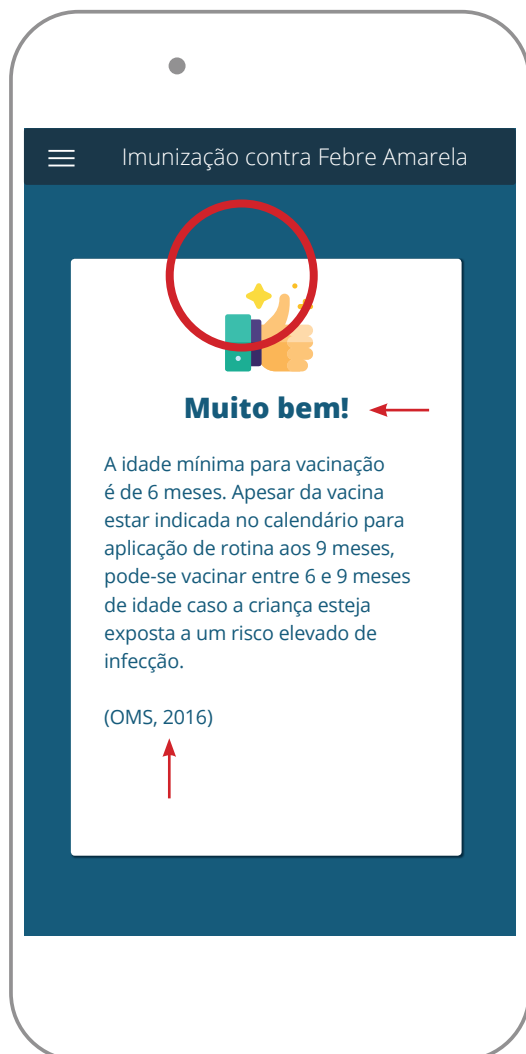

Nos cards de feedback ajustar:

1. Todos os textos no azul escuro #1f384a
2. Título “Muito bem!” em Open Sans ExtraBold
3. Descolar o ícone de do alto do card e diminuir um pouco.
4. Toda vez que aparecer uma referência (como Ministério da Saúde) no fim do texto deixar uma linha de distância.
5. Ajustar nos cards de feedback positivo e negativo

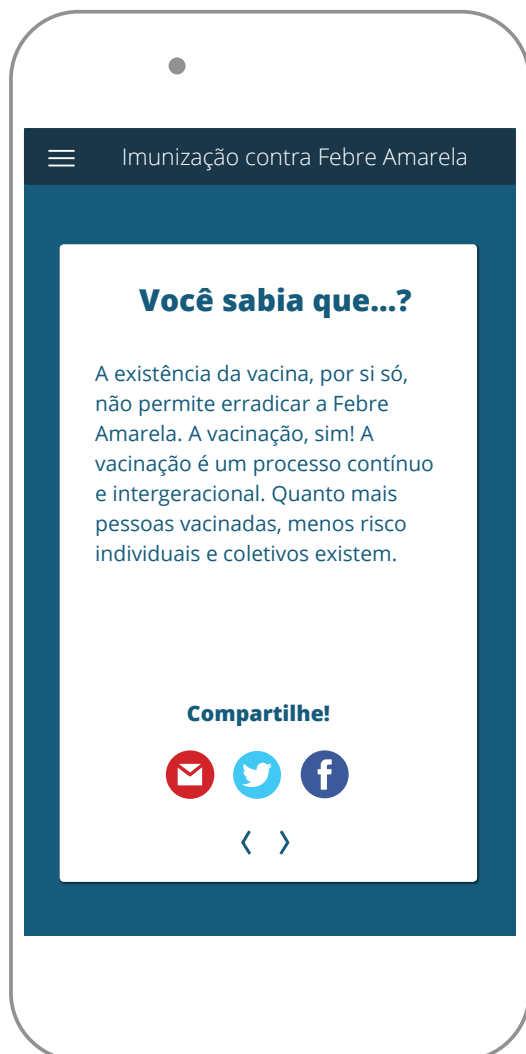
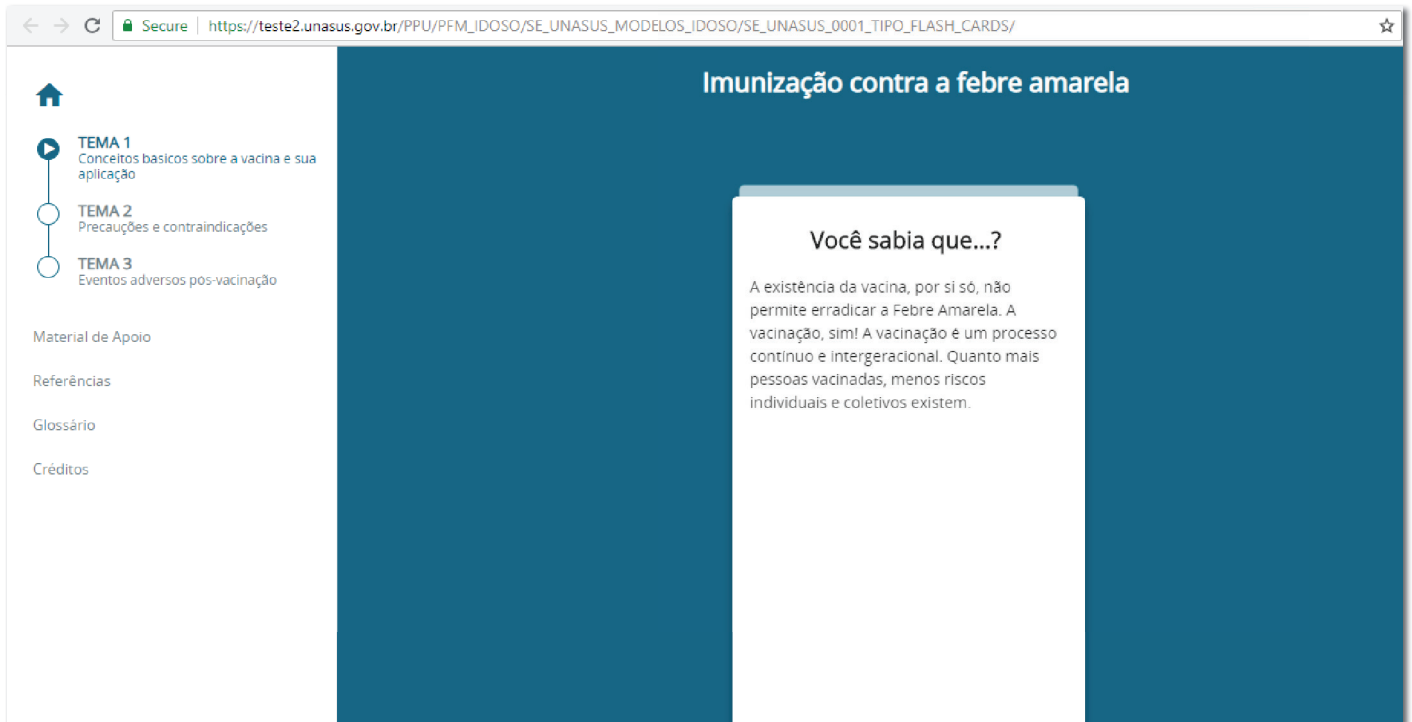

No card você sabia que ajustar:

1. Textos no azul escuro. #1f384a
2. Título “Você sabia que” em Open Sans ExtraBold
3. “Compartilhe” também em Open Sans ExtraBold
4. Colocar os ícones de compartilhamento (estão em .svg no email)

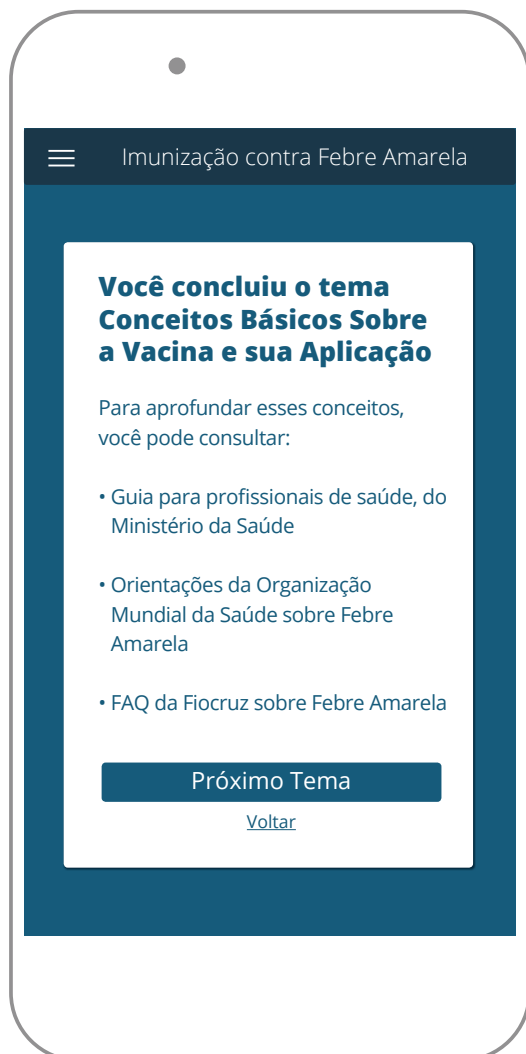
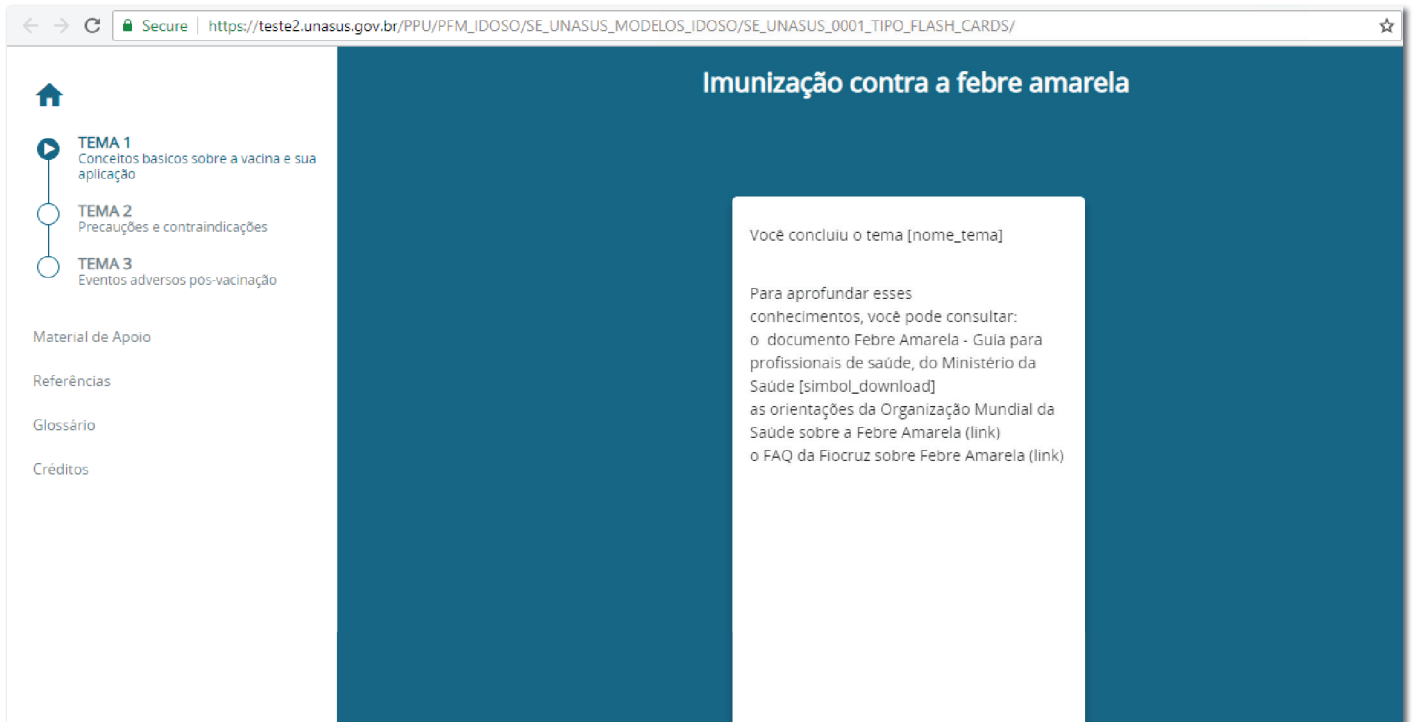

No último card do tema ajustar:

1. Textos no azul escuro. #1f384a
2. Título em open sans extrabold.
3. Ajustar o texto de acordo com a imagem ao lado.
4. Separar os itens
5. Incluir o botão próximo tema e e "voltar" só na versão do desktop